



(自一〇七年八月一日至一〇八年七月三十一日止)

預 算 書

目 錄	頁 次
一、預算說明書	1~5
二、收支餘絀預計表	6
三、預計長期營運資產變動表	7
四、預計增置重要長期營運資產明細表	8~13
五、預計借款變動表	14
六、收入預算明細表	15
七、成本與費用預算明細表	16~17
八、預計購建土地及重大工程明細表	18
九、最近5年現金概況表	19~20
十、收入、成本與費用預算估計基礎(計算式)	21~25
十一、附表	
表一、學雜費預估收入計算表	26~29
表二、推廣教育預估收入計算表	30~36

東海大學 預算說明書 107學年

壹、學校組織及職掌

- 一、本校於民國四十四年九月經教育部核准設立，以研究學術，培育人才，提升文化，服務社會，促進國家發展為宗旨。另於民國 100 年 3 月經教育部核准變更校名為「財團法人東海大學」。
- 二、本校置校長一人，綜理校務，執行董事會及校務會議之決議。置副校長一至二人，襄助校長處理校務。
- 三、本校設校務會議，議決校務重大事項。設行政會議，討論本校重要行政事項。
- 四、本校設文學院、理學院、工學院、管理學院、社會科學學院、農學院、創意設計暨藝術學院、法律學院、國際學院等 9 個學院。
- 五、本校設置以下單位：
 - 教務處：掌理招生事務、註冊、成績、課務及其他教務相關事項。
 - 學生事務處：掌理學生生活輔導、課外活動、衛生保健、心理輔導及其他學生事務相關事項。
 - 總務處：掌理事務、出納、營繕、保管、環安、交通及安全、採購及其他總務相關事項。
 - 勞作教育處：掌理本校勞作教育事項。
 - 研究發展處：掌理校務發展規劃、評鑑業務推動以及全校學術研究及產學合作事宜。
 - 國際教育合作處：掌理與國內外大學(或研究機構)學術合作、文化交流及境外學生之輔導、服務等業務及綜理華語教學。
 - 圖書館：掌理圖書資訊的徵集、採編、諮詢、借閱與特藏服務等事項。
 - 體育室：掌理體育教學規劃、體育活動競賽運作及體育場地設備管理等事項。
 - 軍訓室：掌理軍訓及護理課程之規劃與教學，並協助學生生活輔導事項。
 - 秘書室：掌理全校秘書、募款業務。
 - 人事室：綜理教職員進用、敘薪、考核等有關人事事項。
 - 會計室：掌理會計、預算等業務。
 - 校牧室：掌理全校基督教之相關事務及活動。
 - 就業輔導暨校友聯絡室：掌理本校學生就業輔導、校友聯絡等相關事項。
 - 公共關係室：掌理本校對外宣傳與導覽、對內訊息發佈等相關事項。
 - 電子計算機中心：負責建置校園資訊環境、開發並維護校務行政資訊系統及支援資訊教學研究。
 - 勞工安全衛生中心：負責擬訂、規劃、督導、推動並指導本校適用職業安全衛生法之單位實施安全衛生管理事項。
 - 博雅書院：負責擬定、規劃、推動與發展本校博雅書院教育。
- 六、本校附屬機構
 - 附屬實習農牧場(隸屬農學院)，以配合學校發展暨提供農學院教學、研究、學生實習之需。
 - (本校組織架構圖請參見第 5 頁)

貳、重要校務計畫：

本校秉持基督教博愛精神及創校的辦學理念，積極發展東海成為具有深厚博雅底蘊的創新卓越的大學，以本校校訓「求真、篤信、力行」為根基，創造一個尋求真理的學術園地為理念，建立全人教育，實施通才教育，強調真理為體、信行為用，不僅以追求真理為基本要務，並著重力行實踐。本校 107 學年重要校務發展目標包含 (1)學生學習：提升英語能力聘任海外專案教師、積極鼓勵學生長期交換或就讀雙聯學位或研習、各系開授跨域深碗型專業深化課程、建置 TLearning 數位學習空間、建立跨院系虛擬雲創學院培育跨院系學生、建構與課程結合之住宿主題村、培育學生領袖引導大一新生實踐勞作教育精神。(2)創研能量：提升本校對社會之影響力，建構完整高齡福祉專業服務亭台；建置城市生態監測學習網、籌備特色領域研究中心；推動 IMUX 基地、建立與促進本校與國內外社會企業之網路關係；深度培育學生創新創業能力。(3)校園環境改善與資產活化：營造一個以人及自然為本的友善校園、建立一個 E 化彈性生質節能的教研環境、提升學生生活學習環境等。

一、營運計畫：

(一) 各項收入：

1. 學雜費收入：預計各學制新生報到率，學士班可達 96.5%、碩士班達 70%、博士班達 80%。境外生新生就讀人數，預計可較 106 學年成長 20%。收入項目請參見 P21、P26-P29。
2. 推廣教育收入：部分課程參加人數有下滑情形，預計 107 學年收入將較 106 學年減少約 4%。各課程預計收入請參見 P30-P36。
3. 產學合作收入：訂有多項鼓勵教師積極爭取產學合作計畫之獎勵措施，預計 107 學年產學合作收入可維持同 106 學年收入數，即較 105 學年成長 18%。收入項目請參見 P21。
4. 其他教學活動收入：部分國際交流活動預計參與人數較 106 學年少 15%。
5. 補助及受贈收入：補助收入預計較 106 學年成長約 3%、受贈收入因推動興建綜合活動大樓及學生宿舍募款專案，預計募款收入可較 106 學年成長 50%。補助收入及受贈收入項目請參見 P21。
6. 附屬機構收益：持續開發新產品及各區域經銷商營業量成長，預計收益可較 106 學年成長 25%。
7. 財務收入：受銀行不接受長期款定存因素，利息收入預計可維持同 106 學年。
8. 其他收入：降低學生宿舍空床率，以及積極善用會議場地空間，預計收入數可較 106 學年成長 1%。各收入項目請參見 P21-P22。

(二) 各項成本與費用

1. 董事會支出：預計增聘一名辦事人員。費用支用用途請參見 P22。
2. 行政管理支出：人事費用依聘任員額以 415 人編列。業務費、維護費、退休撫卹費等，依各行政單位需求編列。費用支用用途請參見 P22-P23。
3. 教學研究及訓輔支出：專任教師之人事費用依聘用員額，以 515 人編列。費用支用用途請參見 P23-P25。

4. 獎助學金支出：包含招收優秀新生獎學金、招收外國學生獎助學金、各類成績優異獎學金、各類弱勢助學金及工讀助學金。屬政府補助款約 18%，由本校經費及指定捐款約 82%(佔學雜費收入的 6.7%)。
5. 推廣教育支出：行政人員人事費用約 20%、教學授課費約 36%、業務相關費用約 39%、折舊及攤銷約 5%。費用支用用途請參見 P24。
6. 產學合作支出：計畫主持人費及計畫專兼任助理薪資費用約 54%、執行計畫所需之業務及國外差旅費約 40%、計畫助理人員勞退金約 1%、折舊及攤銷約 5%。費用支用用途請參見 P25。
7. 其他教學活動支出：行政人員人事費用約 6%、華語教學授課費約 56%、業務費用及交流活動費用約 35%。費用支用用途請參見 P25。
8. 其他支出：校內各類招生考試之試務費用約 13%、報廢房屋及設備等所發生之短絀約 45%、依公教人員保險法給付之超額年金支出約 14%、非以上所列之雜項支出約 28%。費用支用用途請參見 P25。

二、重要長期營運資產增置計畫：

- (一)綜合活動大樓新建工程：總需求經費約 5 億元，107 學年度編列 3,500 萬元。
- (二)學生宿舍新建工程：總需求經費約 5 億元，107 學年度編列 1,000 萬元。

三、長期債務之舉借及償還：無。

四、其他重要計畫：無。

參、本學年度預算概要：

一、收入預算說明：

107 學年度收入總數為 2,772,372,840 元，明細金額如下：

- (一)學雜費收入：1,609,924,000 元，較上學年度預算數 1,629,528,000 元，減少 19,604,000 元，約 1.2%。
- (二)推廣教育收入：116,855,890 元，較上學年度預算數 113,218,240 元，增加 3,637,650 元，約 3.21%。
- (三)產學合作收入：308,260,000 元，較上學年度預算數 301,290,000 元，增加 6,970,000 元，約 2.31%。
- (四)其他教學活動收入：19,608,090 元，較上學年度預算數 20,616,090 元，減少 1,008,000 元，約 4.89%。
- (五)補助及受贈收入：508,980,060 元，較上學年度預算數 398,422,360 元，增加 110,557,700，約 27.75%，主要係教育部高等教育深耕計畫、專案計畫及其他政府機構補助計畫補助增加所致。
- (六)附屬機構收益：29,000,000 元，較上學年度預算數 28,500,000 元，增加 500,000 元，約 1.75%。
- (七)財務收入：12,575,000 元，較上學年度預算數 11,183,000 元，增加 1,392,000 元，約 12.45%，主要係新建工程進度較預計延後，存款額度增加所致。
- (八)其他收入：167,169,800 元，較上學年度預算數 168,779,300 元，減少 1,609,500 元，約 0.95%。

二、成本與費用預算說明：

107 學年度經常門成本與費用總金額為 2,622,388,060 元，明細金額如下：

- (一) 董事會支出：4,593,600 元，與上學年度預算數 4,593,600 元相同。
- (二) 行政管理支出：505,133,300 元，較上學年度預算數 503,892,200 元，增加 1,241,100 元，約 0.25%。
- (三) 教學研究及訓輔支出：1,549,769,780 元，較上學年度預算數 1,486,415,330 元，增加 63,354,450 元，約 4.26%。
- (四) 獎助學金支出：130,005,420 元，較上學年度預算數 124,225,060 元，增加 5,780,360 元，約 4.65%。
- (五) 推廣教育支出：91,431,000 元，較上學年度預算數 90,950,970 元，增加 480,030 元，約 0.53%。
- (六) 產學合作支出：270,105,000 元，較上學年度預算數 264,671,000 元，增加 5,434,000 元，約 2.05%。
- (七) 其他教學活動支出：18,387,860 元，較上學年度預算數 19,430,860 元，減少 1,043,000 元，約 5.37%。
- (八) 其他支出：52,962,100 元，較上學年度預算數 45,761,350 元，增加 7,200,750 元，約 15.74%，主要係預估公保超額年金給付及報廢財產增加所致。

三、重要長期營運資產增置計畫預算說明：

107 學年度長期營運資產增加總金額為 381,010,000 元，明細金額如下：

- (一) 土地改良物：19,724,000 元，較上學年度預算數 30,986,000 元，減少 11,262,000 元，約 36.35%，主要係風雨球場工程及停車場工程預計於 108 年 7 月前完工。
- (二) 房屋及建築：37,300,000 元，較上學年度預算數 27,966,000 元，增加 9,334,000 元，約 33.38%，主要係男舍 11 棟、女舍 12 棟復建工程及各系所整修工程。
- (三) 機械儀器及設備：152,285,000 元，較上學年度預算數 112,017,260 元，增加 40,267,740 元，約 35.95%，主要係校園燈具節能計畫、創藝學院及農學院教室裝設中央空調系統及添購高等教育深耕計畫所需相關設備所致。
- (四) 圖書及博物：63,405,000 元，較上學年度預算數 60,755,570 元，增加 2,649,430 元，約 4.36%。
- (五) 其他設備：28,177,000 元，較上學年度預算數 28,397,370 元，減少 220,370 元，約 0.78%。
- (六) 預付土地、工程及設備款：65,888,000 元，較上學年度預算數 27,000,000 元，增加 38,888,000 元，約 144.03%，主要係規劃興建綜合活動大樓及學生宿舍所致。
- (七) 電腦軟體：14,231,000 元，較上學年度預算數 16,435,910 元，減少 2,204,910 元，約 13.42%。

肆、其他必要說明事項：本校銀行貸款業於 106 年 10 月清償完畢。

東海大學組織架構圖

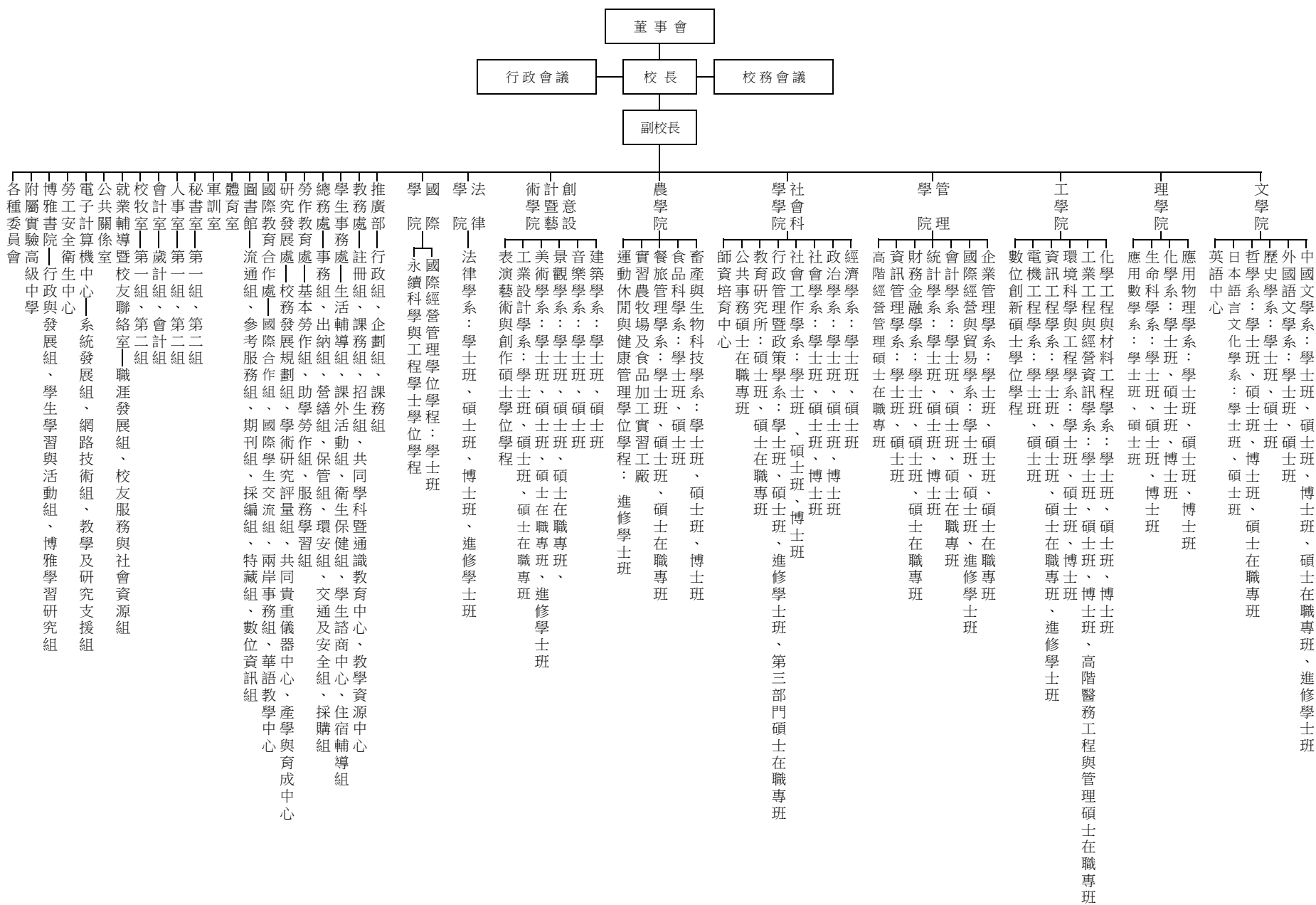

東海大學
收支餘絀預計表
107學年度

全1頁第1頁
單位：新臺幣元

(前)學年度 決算數	項目	(本)學年度 預算數 (1)	估計(上)學年度 決算數 (2)	比較增減	
				金額 (3)=(1)-(2)	% (4)=(3)/(2)*100
2,631,760,468	各項收入	2,772,372,840	2,709,655,000	62,717,840	2.31
1,628,234,816	學雜費收入	1,609,924,000	1,601,613,000	8,311,000	0.52
127,791,555	推廣教育收入	116,855,890	122,000,000	(5,144,110)	(4.22)
260,827,576	產學合作收入	308,260,000	309,666,000	(1,406,000)	(0.45)
26,479,422	其他教學活動收入	19,608,090	23,204,000	(3,595,910)	(15.50)
378,608,406	補助及受贈收入	508,980,060	450,383,000	58,597,060	13.01
27,277,309	附屬機構收益	29,000,000	23,100,000	5,900,000	25.54
19,494,174	財務收入	12,575,000	13,802,000	(1,227,000)	(8.89)
163,047,210	其他收入	167,169,800	165,887,000	1,282,800	0.77
2,428,663,860	各項成本與費用	2,622,388,060	2,544,642,000	77,746,060	3.06
2,512,299	董事會支出	4,593,600	2,163,000	2,430,600	112.37
483,832,637	行政管理支出	505,133,300	493,715,000	11,418,300	2.31
1,410,704,513	教學研究及訓輔支出	1,549,769,780	1,467,789,000	81,980,780	5.59
132,097,655	獎助學金支出	130,005,420	129,579,000	426,420	0.33
98,219,706	推廣教育支出	91,431,000	98,118,000	(6,687,000)	(6.82)
235,114,557	產學合作支出	270,105,000	267,606,000	2,499,000	0.93
21,620,269	其他教學活動支出	18,387,860	22,541,000	(4,153,140)	(18.42)
97,219	財務費用	0	14,000	(14,000)	(100.00)
44,465,005	其他支出	52,962,100	63,117,000	(10,154,900)	(16.09)
203,096,608	本期餘絀	149,984,780	165,013,000	(15,028,220)	(9.11)

《註：有關105學年度決算數值，無須依107學年度「財團法人及所設私立學校會計制度之一致規定」辦理重分類。》



東海大學
預計長期營運資產變動表
107學年度

單位：新臺幣元

項目名稱	估計本學年初 結存金額	預計本學年度 增加金額	預計本學年度 減少金額	預計本學年度 重分類金額	預計本學年度 底結存金額	說明
不動產、房屋及設備	8,522,327,000	366,779,000	137,880,000		8,751,226,000	
土地	289,340,000	-	-		289,340,000	
土地改良物	380,172,000	19,724,000	-		399,896,000	
房屋及建築	4,132,811,000	37,300,000	701,000		4,169,410,000	
機械儀器及設備	1,559,175,000	152,285,000	104,502,000		1,606,958,000	
圖書及博物	1,374,586,000	63,405,000	1,504,000		1,436,487,000	
其他設備	732,984,000	28,177,000	31,173,000		729,988,000	
購建中營運資產	53,259,000	65,888,000	-		119,147,000	
租賃資產	-	-	-		-	
租賃權益改良物	-	-	-		-	
累計折舊	3,136,445,000	199,097,000	112,636,000		3,222,906,000	
土地改良物	256,219,000	13,600,000	-		269,819,000	
房屋及建築	1,326,101,000	78,683,000	273,000		1,404,511,000	
機械儀器及設備	1,020,304,000	78,274,000	86,180,000		1,012,398,000	
其他設備	533,821,000	28,540,000	26,183,000		536,178,000	
租賃資產	-	-	-		-	
租賃權益改良物	-	-	-		-	
不動產、房屋及設備淨額	5,385,882,000	167,682,000	25,244,000		5,528,320,000	
無形資產	212,552,000	14,231,000	10,570,000		216,213,000	
專利權	-	-	-		-	
電腦軟體	212,552,000	14,231,000	10,570,000		216,213,000	
租賃權益	-	-	-		-	
發展中之無形資產	-	-	-		-	
其他無形資產	-	-	-		-	
累計攤銷	176,397,000	18,059,000	10,570,000		183,886,000	
專利權	-	-	-		-	
電腦軟體	176,397,000	18,059,000	10,570,000		183,886,000	
租賃權益	-	-	-		-	
其他無形資產	-	-	-		-	
無形資產淨額	36,155,000	(3,828,000)	-		32,327,000	
合計	5,422,037,000	163,854,000	25,244,000		5,560,647,000	

東海大學
預計增置重要長期營運資產明細表
107學年度

單位:新臺幣元

項目、重要長期營運資產名稱	提出單位	數量	單價	總價	備註
一、土地改良物					
體育場新建工程	總務處	1	2,724,000	2,724,000	
道路/橋樑/停車場/下水道等整修工程	總務處	1	10,000,000	10,000,000	
風雨球場聯外排水工程	總務處	1	3,000,000	3,000,000	
停車場景觀工程	總務處	1	1,000,000	1,000,000	
無障礙校園設施	總務處	1	3,000,000	3,000,000	
				19,724,000	
二、房屋及建築					
教職員宿舍整修	總務處	1	3,000,000	3,000,000	
學生宿舍整修	總務處	1	5,000,000	5,000,000	
男舍11棟、女舍12棟復建工程	總務處	1	15,000,000	15,000,000	
校園建物公共安全改善	總務處	1	1,500,000	1,500,000	
垃圾子母車平台新設圍籬工程	總務處	1	600,000	600,000	
實驗室汙水處理場重建工程	總務處	1	1,500,000	1,500,000	
各系所教學空間整修	各系所	1	10,000,000	10,000,000	
推廣部空間整修	推廣部	1	700,000	700,000	
小計				37,300,000	
三、機械儀器及設備					
電力增設改善工程	總務處	1	3,600,000	3,600,000	
水力增設改善工程	總務處	1	6,500,000	6,500,000	
創藝學院及農學院教室裝設中央變頻空調系統	總務處	1	3,180,000	3,180,000	
燈具節能計畫	總務處	1	6,880,000	6,880,000	
整修校園電梯機組設備	總務處	1	1,500,000	1,500,000	
校園電力迴路高壓地下化配置	總務處	1	6,000,000	6,000,000	
第二教學區學生宿舍汙水處理場設備	總務處	1	900,000	900,000	
更新照明設備	圖書館	1	1,810,000	1,810,000	
中央空調系統	圖書館	1	4,780,000	4,780,000	
建置教室設備	教務處	1	600,000	600,000	
氣相層析儀、聚合酶鏈鎖反應儀等	各教學單位	1	20,000,000	20,000,000	
數位攝影棚、數位平台及伺服器等	各教學單位	1	14,716,000	14,716,000	
火焰檢測器、智慧防災系統等	各教學單位	1	14,080,000	14,080,000	
冷凍溫控系統、校園生活共享平台等	各教學單位	1	17,316,000	17,316,000	
校務發展亮點推動數位學習計畫等資訊設備	研發處	1	2,500,000	2,500,000	
個人電腦、相機等	文學院院長室	1	40,000	40,000	

東海大學
預計增置重要長期營運資產明細表
107學年度

單位:新臺幣元

項目、重要長期營運資產名稱	提出單位	數量	單價	總價	備註
筆記型電腦、個人電腦等	中文系	1	151,000	151,000	
個人電腦、印表機等	外文系	1	69,000	69,000	
個人電腦、印表機等	歷史系	1	97,000	97,000	
筆記型電腦、個人電腦等	日文系	1	231,000	231,000	
視訊會議系統、電腦等	哲學系	1	270,000	270,000	
視訊會議系統、印表機等	英語中心	1	100,000	100,000	
高真空幫浦、繞射儀等	理學院院長室	1	1,445,000	1,445,000	
探針台光、功率計等	應物系	1	1,273,000	1,273,000	
自動取樣器、表面張力計等	化學系	1	1,446,000	1,446,000	
紅外線夜視自動監測儀、單筒望遠鏡等	生科系	1	774,000	774,000	
個人電腦、3D列印機等	應數系	1	633,000	633,000	
自動化機電整合系統、影像辨別伺服器等	工學院院長室	1	3,071,000	3,071,000	
熱重變化分析儀	化材系	1	1,408,000	1,408,000	
表面粗度測定儀、無線射頻辨識系統等	工工系	1	964,000	964,000	
周界大氣二氧化硫分析儀、純水製造機等	環工系	1	1,122,000	1,122,000	
電腦、伺服器等	資工系	1	1,566,000	1,566,000	
計算及繪圖工作站、向量網路分析儀等	電機系	1	1,068,000	1,068,000	
CNC數控成型機	數創學程	1	216,000	216,000	
電腦、雷射印表機等	管理學院院長室	1	250,000	250,000	
電腦、伺服器等	企管系	1	351,000	351,000	
筆記型電腦、個人電腦等	國貿系	1	378,000	378,000	
電腦、伺服器等	會計系	1	286,000	286,000	
電腦、雷射印表機等	統計系	1	482,000	482,000	
電腦、顯示器等	國企學程	1	124,000	124,000	
電腦、雷射印表機等	社科院院長室	1	250,000	250,000	
筆記型電腦、個人電腦等	經濟系	1	435,000	435,000	
筆記型電腦、個人電腦等	政治系	1	460,000	460,000	
筆記型電腦、個人電腦等	行政系	1	370,000	370,000	
筆記型電腦、個人電腦等	社會系	1	208,000	208,000	
電腦、雷射印表機等	社工系	1	220,000	220,000	
軟水機、菌落計數器等	農學院院長室	1	901,000	901,000	
分光光度計、無菌操作台等	畜產與生物科技學系	1	430,000	430,000	
高溫分解爐、超音波破碎機等	食科系	1	961,000	961,000	
製冰機、食物處理機等	餐旅系	1	683,000	683,000	
血氧測量機、基地台機等	運健學程	1	126,000	126,000	
電腦、雷射印表機等	創意設計暨藝術學院	1	1,404,000	1,404,000	
版畫曝版機、電腦等	美術系	1	574,000	574,000	
伺服器、圓鋸機等	建築系	1	628,000	628,000	

東海大學
預計增置重要長期營運資產明細表
107學年度

單位:新臺幣元

項目、重要長期營運資產名稱	提出單位	數量	單價	總價	備註
電腦、廣播系統等	工設系	1	661,000	661,000	
電腦、雷射切割機等	景觀系	1	220,000	220,000	
電腦、雷射印表機等	法律學院	1	131,000	131,000	
電腦、電子看板等	國經學程	1	275,000	275,000	
二氧化碳調控系統、加熱攪拌器等	永續學程	1	183,000	183,000	
電腦、雷射印表機等	通識中心	1	52,000	52,000	
身體組成分析儀、發球機等	體育室	1	449,000	449,000	
筆記型電腦、個人電腦等	博雅書院	1	43,000	43,000	
伺服器	圖書館	1	311,000	311,000	
電腦教室設備更新	電算中心	1	4,250,000	4,250,000	
網路與資訊系統軟硬體設備	電算中心	1	5,420,000	5,420,000	
主機房環境相關設備	電算中心	1	4,650,000	4,650,000	
行政電腦與週邊設備	各單位	1	1,800,000	1,800,000	
實驗場所硬體設備改善	勞安中心	1	1,300,000	1,300,000	
支援基礎實驗設備	理學院	1	500,000	500,000	
電腦伺服器及資訊設備等	各單位	1	400,000	400,000	
行動E療系統及網路設備	工工碩士專班	1	70,000	70,000	
電腦及週邊設備	資工碩士專班	1	180,000	180,000	
筆記型電腦、個人電腦等	管理碩士專班	1	384,000	384,000	
電腦及週邊設備	餐旅碩士專班	1	37,000	37,000	
手持穩定器、電腦等	美術碩士專班	1	53,000	53,000	
手持穩定器、電腦等	美術碩士專班	1	100,000	100,000	
手持穩定器、電腦等	美術碩士專班	1	27,000	27,000	
招生考試試務電腦資訊設備	招生考試	1	170,000	170,000	
冷氣、電腦等	推廣部	1	792,000	792,000	
小 計				152,285,000	
四、圖書及博物					
期刊、電子資料庫	圖書館	1	44,300,000	44,300,000	
圖書、非書資料及電子書	圖書館	1	7,700,000	7,700,000	
圖書期刊	各教學單位	1	11,405,000	11,405,000	
小 計				63,405,000	
五、其他設備					
更新學生宿舍傢具	學務處	1	13,000,000	13,000,000	
冷氣、辦公桌椅等	總務處	1	4,300,000	4,300,000	
學生社團器材設備	學務處	1	900,000	900,000	

東海大學
預計增置重要長期營運資產明細表
107學年度

單位:新臺幣元

項目、重要長期營運資產名稱	提出單位	數量	單價	總價	備註
兒童文學主題區/寧靜悅讀區設備	圖書館	1	1,410,000	1,410,000	
罕用書庫書架	圖書館	1	61,000	61,000	
研討室冷氣、桌椅等	文學院院長室	1	429,000	429,000	
投影機	中文系	1	58,000	58,000	
投影機	外文系	1	45,000	45,000	
研討室冷氣、桌椅等	理學院院長室	1	748,000	748,000	
紅外線攝影機	應物系	3	15,000	45,000	
-86°C超低溫冷凍櫃	生科系	1	380,000	380,000	
冰箱(實驗室使用)	生科系	1	11,000	11,000	
E化講桌	生科系	2	48,500	97,000	
投影機	生科系	2	19,000	38,000	
冷凍櫃	環工系	1	238,000	238,000	
繪圖機	資工系	1	70,000	70,000	
研討室空調及桌椅	管理學院院長室	1	423,000	423,000	
E化講桌	企管系	2	50,000	100,000	
投影機	企管系	2	25,000	50,000	
數位相機、攝影機等	財金系	1	167,000	167,000	
擴大機	統計系	1	45,000	45,000	
數位攝影機、空拍機等	資管系	1	527,000	527,000	
數位攝影機	國企學程	1	16,000	16,000	
教師研究室空調及桌椅等	社會科學院院長室	1	964,000	964,000	
數位攝影機	社會系	1	50,000	50,000	
超低溫冷凍櫃	畜產系	1	450,000	450,000	
生物組織切片標本	畜產系	1	36,000	36,000	
牛解剖模型	畜產系	1	255,000	255,000	
大型動物用電子秤	畜產系	1	50,000	50,000	
低溫冷藏櫃	食科系	1	38,000	38,000	
負60度低溫臥式冰櫃	食科系	1	59,000	59,000	
數位攝影機	食科系	1	41,000	41,000	
模擬高齡者體驗裝置	運健學程	1	50,000	50,000	
教學用工藝桌	美術系	1	14,000	14,000	
石膏像玻璃櫃	美術系	1	49,000	49,000	
演奏廳錄影及燈光設備	音樂系	1	797,000	797,000	
攝影機	工設系	1	22,000	22,000	

東海大學
預計增置重要長期營運資產明細表
107學年度

單位:新臺幣元

項目、重要長期營運資產名稱	提出單位	數量	單價	總價	備註
高速旋轉球型攝影機	工設系	1	80,000	80,000	
攝影機	景觀系	5	12,000	60,000	
空拍機	景觀系	1	35,000	35,000	
劇場設備	表藝學程	1	155,000	155,000	
研究室設備	國際學院院長室	1	54,000	54,000	
玻璃冷藏櫃	永續學程	1	40,000	40,000	
擴音機	體育室	2	16,000	32,000	
桌球桌	體育室	3	16,000	48,000	
數位攝影機	工工碩士專班	1	45,000	45,000	
多媒體公告展示設備	管理碩士專班	1	212,000	212,000	
投影機	管理碩士專班	3	35,000	105,000	
投影機	餐旅碩士專班	1	74,000	74,000	
電動銀幕	餐旅碩士專班	1	24,000	24,000	
擴大機	餐旅碩士專班	2	23,000	46,000	
投影機	工設碩士專班	1	82,000	82,000	
攝影棚設備	工設碩士專班	1	98,000	98,000	
實物投影機	博雅書院	1	21,000	21,000	
投影機	博雅書院	1	46,000	46,000	
學習空間桌椅	博雅書院	1	72,000	72,000	
華語中心設備	華語中心	1	120,000	120,000	
校友會館客房床墊	校友會館	32	18,750	600,000	
海報機	推廣部	1	95,000	95,000	
小 計				28,177,000	

六、購建中營運資產

美術系工坊新建工程	總務處	1	4,888,000	4,888,000	
工設系增建工程	總務處	1	12,000,000	12,000,000	
東海綜合活動大樓	總務處	1	35,000,000	35,000,000	
學生宿舍新建工程	總務處	1	10,000,000	10,000,000	
資訊系統及設備等預付款	各單位	1	4,000,000	4,000,000	
小 計				65,888,000	

七、電腦軟體

東海大學
預計增置重要長期營運資產明細表
107學年度

單位:新臺幣元

項目、重要長期營運資產名稱	提出單位	數量	單價	總價	備註
防毒、防駭等校務安全相關軟體	電算中心	1	3,000,000	3,000,000	
學生版微軟全校授權軟體	電算中心	1	2,000,000	2,000,000	
SAS全校授權軟體	電算中心	1	1,000,000	1,000,000	
Matlab全校授權軟體	電算中心	1	500,000	500,000	
校務資訊、資料庫、智慧校園暨教學相關系統	各單位	1	3,180,000	3,180,000	
HyLib圖書館自動化系統	圖書館	1	430,000	430,000	
異質資源整合查詢系統	圖書館	1	298,000	298,000	
教學用軟體	日文系	1	10,000	10,000	
線上學習測驗平台軟體	英語中心	1	98,000	98,000	
LabChart軟體	生科系	1	220,000	220,000	
Mathematica軟體	應數系	1	128,000	128,000	
多物理場模擬需求軟體	工工系	1	170,000	170,000	
表面粗度儀計算軟體	工工系	1	190,000	190,000	
StatisticaAGA統計分析軟體	工工系	1	135,000	135,000	
Eviews、WorkflowERP等軟體	管理學院	1	348,000	348,000	
場地管理軟體	企管系	1	120,000	120,000	
AdobeAcrobat、SPSS等軟體	企管系	1	250,000	250,000	
Stata、Eviews、DEA、SPSS、BI等軟體	國貿系	1	301,000	301,000	
會計學會考題庫系統	會計系	1	130,000	130,000	
財務工程、風險控管等財金軟體	財金系	1	130,000	130,000	
e-view軟體	經濟系	1	50,000	50,000	
Rhino軟體	建築系	1	12,000	12,000	
Rhino軟體	建築系	1	37,000	37,000	
Autodesk軟體	工設系	1	83,000	83,000	
SolidCAM軟體	工設系	1	273,000	273,000	
Autodesk軟體	景觀系	1	83,000	83,000	
Pix4D軟體	景觀系	1	263,000	263,000	
ArcGIS之0D Analyst模組軟體	景觀專班	1	92,000	92,000	
管理資訊系統	推廣部	1	700,000	700,000	
小計				14,231,000	
合計				381,010,000	

東海大學
預計借款變動表
107學年度

單位：新臺幣元

借款用途	預計借款期間	估計期初金額	預計本學年度舉借金額	預計本學年度償還金額	預計期末金額	備註
						本校銀行貸款業於106學年度清償完畢。
合 計		0	0	0	0	

東海大學
收入預算明細表
107學年度

單位：新臺幣元

(前)學年度決算數	項目名稱	(本)學年度 預算數	估計(上)學年 度決算數	(本)學年預算與估計 (上)學年度決算比較		說明
				差 異	%	
1,628,234,816	4110 學雜費收入	1,609,924,000	1,601,613,000	8,311,000	0.52	
1,281,592,089	4111 學費收入	1,264,840,000	1,259,295,000	5,545,000	0.44	
313,558,051	4112 雜費收入	308,993,000	308,025,000	968,000	0.31	
33,084,676	4113 實習實驗費收入	36,091,000	34,293,000	1,798,000	5.24	
127,791,555	4120 推廣教育收入	116,855,890	122,000,000	(5,144,110)	(4.22)	
260,827,576	4130 產學合作收入	308,260,000	309,666,000	(1,406,000)	(0.45)	
26,479,422	4140 其他教學活動收入	19,608,090	23,204,000	(3,595,910)	(15.50)	
378,608,406	4150 補助及受贈收入	508,980,060	450,383,000	58,597,060	13.01	
276,760,136	4151 補助收入	368,980,060	359,633,000	9,347,060	2.60	
101,848,270	4152 受贈收入	140,000,000	90,750,000	49,250,000	54.27	
27,277,309	4160 附屬機構收益	29,000,000	23,100,000	5,900,000	25.54	註1
19,494,174	4170 財務收入	12,575,000	13,802,000	(1,227,000)	(8.89)	
17,503,351	4171 利息收入	10,725,000	12,125,000	(1,400,000)	(11.55)	
1,990,823	4173 基金收益	1,850,000	1,677,000	173,000	10.32	
163,047,210	4190 其他收入	167,169,800	165,887,000	1,282,800	0.77	
763,400	4191 財產交易賸餘	700,000	615,000	85,000	13.82	
8,291,447	4192 試務費收入	8,711,000	8,526,000	185,000	2.17	
92,520,578	4193 住宿費收入	94,731,800	94,818,000	(86,200)	(0.09)	
61,471,785	4199 雜項收入	63,027,000	61,928,000	1,099,000	1.77	
2,631,760,468	合 計	2,772,372,840	2,709,655,000	62,717,840	2.31	

註1：附屬機構收益：

預期107年度各區域經銷商改採客戶貨款後收制，區域經銷商已穩定經營且客戶訂貨數穩定成長中，且產品品質穩定能吸引新客群購買。

東海大學
成本與費用預算明細表
107學年度

單位：新臺幣元

(前)學年度決算數	項目名稱	(本)學年度 預算數	估計(上)學年 度決算數	(本)學年預算與估計 (上)學年度決算比較		說明
				差 異	%	
2,512,299	5110 董事會支出	4,593,600	2,163,000	2,430,600	112.37	註1
701,950	5111 人事費	1,141,000	674,000	467,000	69.29	
1,023,335	5112 業務費	1,500,000	810,000	690,000	85.19	
0	5113 維護費	0	0	0		
39,044	5114 退休撫卹費	24,000	39,000	(15,000)	(38.46)	
747,970	5115 出席及交通費	1,928,600	640,000	1,288,600	201.34	
0	5116 折舊及攤銷	0	0	0		
483,832,637	5120 行政管理支出	505,133,300	493,715,000	11,418,300	2.31	
316,811,362	5121 人事費	326,981,200	313,228,000	13,753,200	4.39	
72,460,771	5122 業務費	81,342,100	77,078,000	4,264,100	5.53	
24,793,676	5123 維護費	30,436,000	26,376,000	4,060,000	15.39	
29,580,062	5124 退休撫卹費	26,304,000	33,341,000	(7,037,000)	(21.11)	
40,186,766	5125 折舊及攤銷	40,070,000	43,692,000	(3,622,000)	(8.29)	
1,410,704,513	5130 教學研究及訓輔支出	1,549,769,780	1,467,789,000	81,980,780	5.59	
924,078,983	5131 人事費	982,335,540	936,604,000	45,731,540	4.88	
245,955,005	5132 業務費	325,512,290	291,241,000	34,271,290	11.77	
30,344,818	5133 維護費	34,711,950	32,079,000	2,632,950	8.21	
45,234,878	5134 退休撫卹費	45,996,000	45,852,000	144,000	0.31	
165,090,829	5135 折舊及攤銷	161,214,000	162,013,000	(799,000)	(0.49)	
132,097,655	5140 獎助學金支出	130,005,420	129,579,000	426,420	0.33	
35,881,306	5141 獎學金支出	33,060,000	34,461,000	(1,401,000)	(4.07)	
96,216,349	5142 助學金支出	96,945,420	95,118,000	1,827,420	1.92	
98,219,706	5150 推廣教育支出	91,431,000	98,118,000	(6,687,000)	(6.82)	
53,116,445	5151 人事費	50,916,000	54,247,000	(3,331,000)	(6.14)	
38,794,031	5152 業務費	34,544,000	37,211,000	(2,667,000)	(7.17)	
1,055,294	5153 維護費	700,000	1,529,000	(829,000)	(54.22)	
690,330	5154 退休撫卹費	820,000	672,000	148,000	22.02	
4,563,606	5155 折舊及攤銷	4,451,000	4,459,000	(8,000)	(0.18)	

(接次頁)

東海大學
成本與費用預算明細表
107學年度

單位：新臺幣元

(前)學年度決算數	項目名稱	(本)學年度 預算數	估計(上)學年 度決算數	(本)學年預算與估計 (上)學年度決算比較		說明
				差	異 %	
235,114,557	5160 產學合作支出	270,105,000	267,606,000	2,499,000	0.93	
126,270,502	5161 人事費	146,414,000	141,033,000	5,381,000	3.82	
91,727,258	5162 業務費	106,365,000	109,887,000	(3,522,000)	(3.21)	
1,737,131	5163 維護費	2,009,000	1,660,000	349,000	21.02	
2,369,378	5164 退休撫卹費	2,756,000	2,584,000	172,000	6.66	
13,010,288	5165 折舊及攤銷	12,561,000	12,442,000	119,000	0.96	
21,620,269	5170 其他教學活動支出	18,387,860	22,541,000	(4,153,140)	(18.42)	
10,563,674	5171 人事費	11,381,350	11,216,000	165,350	1.47	
10,545,970	5172 業務費	6,517,510	10,845,000	(4,327,490)	(39.90)	
5,500	5173 維護費	65,000	54,000	11,000	20.37	
107,497	5174 退休撫卹費	60,000	76,000	(16,000)	(21.05)	
397,628	5175 折舊及攤銷	364,000	350,000	14,000	4.00	
0	5180 附屬機構損失	0	0	0		
97,219	5190 財務費用	0	14,000	(14,000)	(100.00)	註2
97,219	5191 利息費用	0	14,000	(14,000)	(100.00)	
0	5192 投資損失	0	0	0		
44,465,005	51A0 其他支出	52,962,100	63,117,000	(10,154,900)	(16.09)	
5,359,341	51A1 試務費支出	6,948,500	5,311,000	1,637,500	30.83	
18,133,465	51A2 財產交易短絀	23,740,000	36,568,000	(12,828,000)	(35.08)	
5,079,475	51A3 超額年金給付	7,350,000	6,122,000	1,228,000	20.06	
15,892,724	51A9 雜項支出	14,923,600	15,116,000	(192,400)	(1.27)	
2,428,663,860	合計	2,622,388,060	2,544,642,000	77,746,060	3.06	

註1：董事會支出：

人事費：106學年度現有辦事員1名，107學年度依本校組織規程第5條增聘人員之薪資、年終獎金及保險費。

業務費：107學年度編列業務費1,500,000元，佔所設私立學校年度總收入0.05%，符合「教育部監督學校財團法人支出作業要點」第3條規定。

出席及交通費：本校董事長、董事、監察人均為無給職。107學年度編列出席及交通費1,928,600元，佔學校法人及其所設之所有私立學校年度總收入0.07%，符合「學校財團法人董事長董事監察人支領報酬及費用標準」第3條規定。

註2：財務費用：本校銀行貸款業於106學年度清償完畢。

東海大學
預計購建土地及重大工程明細表
107學年度

全1頁第1頁
 單位：新臺幣元

土地及工程名稱	土地或工程 總預算及資金來源			全部計畫 各學年度預算		本學年度預算		說明
	總經費	資金來源及金額		學年度	金額	資金來源	金額	
		自有資金	借款					
1.東海綜合活動大樓	500,000,000	500,000,000	0	107	35,000,000	自有資金(學校)	35,000,000	
				108	90,000,000			
				109	140,000,000			
				110	140,000,000			
				111	95,000,000			
2.學生宿舍新建工程	500,000,000	400,000,000	100,000,000	107	10,000,000	自有資金(學校)	10,000,000	
				108	98,000,000			
				109	147,000,000			
				110	147,000,000			
				111	98,000,000			
合計	1,000,000,000	900,000,000	100,000,000		1,000,000,000		45,000,000	



東海大學
最近5年現金概況表
103學年度至107學年度

全2頁第1頁
單位：新臺幣元

項目	107學年度 預算數	106學年度 預估決算數	105學年度 決算數	104學年度 決算數	103學年度 決算數	備註
經常門現金收入	2,759,641,840	2,702,525,000	2,611,199,981	2,594,149,069	2,510,686,801	
學雜費收入	1,609,924,000	1,601,613,000	1,628,234,816	1,633,483,034	1,625,376,516	
推廣教育收入	116,855,890	122,000,000	127,791,555	121,848,555	118,212,818	
產學合作收入	308,260,000	309,666,000	260,827,576	236,424,297	262,706,790	
其他教學活動收入	19,608,090	23,204,000	26,479,422	24,099,231	27,305,223	
補助及受贈收入	508,980,060	450,383,000	378,608,406	352,067,739	372,699,859	
附屬機構收益	29,000,000	23,100,000	27,277,309	30,723,913	32,164,047	註1
財務收入	12,575,000	13,802,000	19,494,174	23,080,562	20,880,100	
其他收入	167,169,800	165,887,000	163,047,210	155,606,945	159,875,875	
減：不產生現金流入之收入	(29,700,000)	(23,715,000)	(36,668,920)	(35,503,527)	(39,023,072)	註2
應收預收項目調整增(減)數	16,969,000	16,585,000	16,108,433	52,318,320	(69,511,355)	
利息股利調整數	0	0	0	0	0	
經常門現金支出	2,371,672,060	2,277,049,000	2,179,580,518	2,135,804,511	2,165,680,492	
董事會支出	4,593,600	2,163,000	2,512,299	2,276,093	2,850,294	註3
行政管理支出	505,133,300	493,715,000	483,832,637	487,524,436	493,761,725	
教學研究及訓輔支出	1,549,769,780	1,467,789,000	1,410,704,513	1,391,794,367	1,425,033,837	
獎助學金支出	130,005,420	129,579,000	132,097,655	113,582,726	110,344,063	
推廣教育支出	91,431,000	98,118,000	98,219,706	96,494,951	89,789,933	
產學合作支出	270,105,000	267,606,000	235,114,557	215,844,030	235,967,716	
其他教學活動支出	18,387,860	22,541,000	21,620,269	21,339,003	23,147,565	
財務費用	0	14,000	97,219	223,020	358,540	本校銀行 貸款業於1 06學年度 清償完畢。
其他支出	52,962,100	63,117,000	44,465,005	41,479,080	37,615,864	
減：不產生現金流出之成本與費用	(242,400,000)	(259,524,000)	(241,382,582)	(238,098,517)	(235,430,596)	
應付預付項目調整增(減)數	(8,316,000)	(8,069,000)	(7,700,760)	3,345,322	(17,758,449)	
利息調整數	0	0	0	0	0	
經常門現金餘(絀)數	387,969,780	425,476,000	431,619,463	458,344,558	345,006,309	
出售資產現金收入	700,000	615,000	763,400	107,724	756,497	
購置動產、無形資產及其他資產 現金支出	236,289,000	215,452,300	150,246,832	218,152,515	197,039,177	
機械儀器及設備	137,057,000	117,841,100	59,262,303	91,423,992	102,150,812	
圖書及博物	57,065,000	52,486,400	36,831,904	47,245,036	45,423,548	
其他設備	25,359,000	28,110,000	34,193,262	28,107,780	24,686,831	
預付設備款	4,000,000	5,370,000	4,196,926	31,478,500	5,737,632	
電腦軟體	12,808,000	11,644,800	15,762,437	19,897,207	19,040,354	
扣減不動產支出前現金餘絀	152,380,780	210,638,700	282,136,031	240,299,767	148,723,629	
購置不動產現金支出	107,968,000	121,628,000	135,068,941	42,271,601	46,618,506	
土地改良物	19,724,000	19,327,200	21,651,526	5,855,386	6,508,485	
房屋及建築	37,300,000	45,120,800	81,036,583	31,095,359	40,008,960	
預付工程款及未完工程	50,944,000	57,180,000	32,380,832	5,320,856	101,061	
償債現金支出	0	3,125,000	3,125,000	6,250,000	6,250,000	
償還長期借款支出	0	3,125,000	3,125,000	6,250,000	6,250,000	
影響本期現金收支調整數	18,375,000	20,216,000	24,881,084	41,998,591	19,560,079	
本期現金及銀行存款淨流入(出)數	62,787,780	106,101,700	168,823,174	233,776,757	115,415,202	
期初現金及銀行存款餘額	2,134,995,499	2,028,893,799	1,860,070,625	1,626,293,868	1,510,878,666	
期末現金及銀行存款餘額	2,197,783,279	2,134,995,499	2,028,893,799	1,860,070,625	1,626,293,868	

《註：有關103至105學年度決算數值，無須依107學年度「財團法人及所設私立學校會計制度之一致規定」辦理重分類。》



東海大學
最近5年現金概況表
103學年度至107學年度

全2頁第2頁
單位：新臺幣元

備註：

註1：

附屬機構收益：實習農場預期107年度各區域經銷商改採客戶貨款後收制，區域經銷商已穩定經營且客戶訂貨數穩定成長中，且產品品質穩定能吸引新客群購買。

註2：

不產生現金流入之收入：實習農場預期107年度各區域經銷商改採客戶貨款後收制，區域經銷商已穩定經營且客戶訂貨數穩定成長中，且產品品質穩定能吸引新客群購買。

註3：

董事會支出：

人事費：106學年度現有辦事員1名，107學年度依本校組織規程第5條增聘人員之薪資、年終獎金及保險費。

業務費：107學年度編列業務費1,500,000元，佔所設私立學校年度總收入0.05%，符合「教育部監督學校財團法人支出作業要點」第3條規定。

出席及交通費：本校董事長、董事、監察人均為無給職。107學年度編列出席及交通費1,928,600元，佔學校法人及其所設之所有私立學校年度總收入0.07%，符合「學校財團法人董事長董事監察人支領報酬及費用標準」第3條規定。



東海大學 107 學年度收入、成本與費用預算估計基礎(計算式)說明：

壹、收入部份

- 一、學雜費收入：依 106 學年度實際註冊人數及學雜費收費標準實際執行數估列，計算式參見附表一（第 26 至 29 頁）。
- 二、推廣教育收入：依各推廣進修班預計招生學員人數估計，計算式參見附表二（第 30 至 36 頁）。
- 三、產學合作收入：參考 105 學年度執行情形及 106 學年度目前承接研究計劃情形，107 學年度持續爭取研究計畫，估算如下：
 1. 科技部研究計畫收入 195,000,000 元。
 2. 農委會研究計畫收入 13,260,000 元。
 3. 其他機構研究計畫收入 90,000,000 元。
 4. 研討會收入 10,000,000 元。
- 四、其他教學活動收入：含華語中心收入 14,618,090 元及國際教育合作收入 4,990,000 元。
- 五、補助及受贈收入：
 1. 獎勵私立大學校院校務發展計畫經費補助款：參酌近幾年教育部補助額度編列 115,000,000 元。
 2. 高教深耕計畫：參考 107 年度補助金額，編列 123,580,000 元。
 3. 軍訓教官及護理教師待遇：參考 106 學年度執行金額，編列 29,078,000 元。
 4. 研究生獎助學金：按教育部 106 年度補助金額編列 9,872,600 元。
 5. 學輔工作經費：按教育部 107 年度補助金額編列 3,048,760 元。
 6. 生活助學金：參照教育部 106 年度補助金額編列 4,186,700 元。
 7. 教育部專案補助收入：參考 105-106 學年度獲補助金額調整編列 70,400,000 元。
 8. 其他補助收入：參考 105-106 學年度獲補助金額調整編列 6,050,000 元。
 9. 受贈收入：參考 106 學年度執行情形調整編列，受贈收入編列：(1)一般捐款 111,500,000 元 (2)東海教會捐款 10,000,000 元 (3)獎助學金捐款 18,500,000 元。
- 六、附屬機構收益：

實習農牧場收益 29,000,000 元，請參見實習農牧場 107 學年度預算書。
- 七、財務收入：
 1. 一般定期存款利息收入：

依 106 年 8 月至 107 年 1 月之平均存款數(約 19 億 4,995 萬元)估算，利率以 0.66 % 計算，平均存款天數以 10 個月估算，約 10,725,000 元。
 2. 基金利息收入：

依 107 年 1 月底存款金額及利率(1.04%)估算，約計 1,850,000 元。
- 八、其他收入：
 1. 財產交易賸餘 700,000 元。

2. 試務費收入 8,711,000 元。
3. 住宿費收入 94,731,800 元，計算如下：
 - (1) 7,200 元×526 人×2 學期=7,574,400 元。
 - (2) 7,700 元×541 人×2 學期=8,331,400 元。
 - (3) 8,200 元×2,351 人×2 學期=38,556,400 元。
 - (4) 9,200 元×559 人×2 學期=10,285,600 元。
 - (5) 12,200 元×1,094 人×2 學期=26,693,600 元。
 - (6) 寒暑假住宿費收入：3,290,400 元。
4. 雜項收入總數 63,627,000 元，明細如下：
 - (1) 游泳池場地清潔費收入：840,000 元。
 - (2) 校友會館場地清潔費收入：12,300,000 元。
 - (3) 衛理會館場地清潔費收入：860,000 元。
 - (4) 校內營業點場地使用費收入：10,860,000 元。
 - (5) 校內場地使用費收入：6,750,000 元
 - (6) 宿舍網路設備使用費收入：4,969,000 元。
 - (7) 汽機車通行證收入：3,230,000 元。
 - (8) 停車場收入：3,793,000 元。
 - (9) 自動販賣機收入：1,533,000 元。
 - (10) 印刷工本費收入：980,000 元。
 - (11) 交通接駁車費收入：1,277,000 元。
 - (12) 校車使用費、圖書檢索、雷射印表機使用費、新進教師宿舍使用費、教師宿舍傢俱使用費等其他雜項收入 16,235,000 元。

貳、成本與費用部份

一、董事會支出：

依財團法人東海大學捐助章程規定董事長、董事、監察人均為無給職，得酌支出席費及交通費。

- (一)人事費：依本校組織規程聘用辦事人員 2 名之薪資、年終獎金及保險費，107 學年度預算數編列 1,141,000 元。
- (二)業務費：107 學年度編列業務費 1,500,000 元，佔所設私立學校年度總收入 0.05%，符合「教育部監督學校財團法人支出作業要點」第 3 條規定。
- (三)退休撫卹費：依本校組織規程聘用辦事人員之退休及撫卹支出，107 學年度預算數編列 24,000 元。
- (四)出席及交通費：107 學年度編列出席及交通費 1,928,600 元，佔學校法人及其所設之所有私立學校年度總收入 0.07%，符合「學校財團法人董事長董事監察人支領報酬及費用標準」第 3 條規定。

二、行政管理支出：

- (一)人事費：職員薪資採實計員額編列，除依年資晉薪外調薪 3%，年終獎金編列 1.5 個月。行政人事費 107 學年預算編列 326,981,200 元，包括：

- 1.職員薪資 282,191,000 元。
- 2.考績獎金 3,400,000 元。
- 3.工作津貼 2,127,200 元。
- 4.保險費 21,437,000 元。
- 5.子女教育補助費 5,625,000 元。
- 6.臨時工資 3,001,000 元。
- 7.一般性捐款行政人事費 6,750,000 元。
- 8.校務發展亮點計畫行政人事費 2,300,000 元。
- 9.資遣費 150,000 元。

(二)業務費：

1. 事務費：107 學年度預算數編列 40,514,600 元。
2. 差旅費：參考 106 學年度執行情形調整編列 1,800,000 元。
3. 慶典及會議：參照 106 學年度預算數編列 3,500,000 元。
4. 特別費：參照 106 學年度預算數編列 2,000,000 元。
5. 水電費：參考 106 學年度執行情形調整編列 14,400,000 元。
6. 宗教活動費：包括教會活動支出 1,450,000 元，以及宗教活動費 841,500 元。
7. 一般性捐款行政業務費：依預計需求經費編列 10,900,000 元。
8. 校務發展亮點計畫行政業務費：依預計需求經費編列 1,600,000 元。
9. 行政—其他：依預計需求經費編列 4,336,000 元。

(三)維護費：

1. 建築物及設備維護費：參考 106 學年度執行情形及本校建築物及設備使用情形調整編列 19,837,000 元。
2. 車輛維護費：參考 106 學年度執行情形調整編列 1,125,000 元。
3. 環境清潔及美化費：參考 106 學年度執行情形調整編列 9,474,000 元。

(四)退休撫卹費：

1. 私立學校教職員工退休撫卹基金 11,040,000 元。
2. 勞退新制雇主提繳勞退金 5,560,000 元。
3. 提撥福利儲金 2,972,000 元。
4. 離退職金 1,950,000 元。
5. 校提退撫儲金 1,782,000 元。
6. 職員工優惠退休金 3,000,000 元。

- (五)折舊及攤銷：參考 106 學年度執行情形調整編列固定資產折舊費用 37,444,000 元及無形資產攤銷費用 2,626,000 元。

三、教學研究及訓輔支出：

- (一)人事費：專任教師薪資採實計員額編列，除依年資晉薪外調薪 3%，年終獎金編列 1.5 個月。教學人事費 107 學年度預算編列 982,335,540 元，包括：

1. 專任教師薪資 712,940,000 元。
2. 超支鐘點費 35,000,000 元。
3. 兼任教師鐘點費 58,400,000 元。

4. 暑修班教師人事費 5,300,000 元。
5. 工作津貼 2,115,000 元。
6. 保險費 39,867,000 元。
7. 子女教育補助費 5,405,000 元。
8. 導師費 13,864,000 元。
9. 進修生活補助 120,000 元。
10. 碩士在職專班鐘點費 18,546,540 元。
11. 兼任教學助理薪資 1,512,000 元。
12. 特聘教授彈性薪資 600,000 元。
13. 教育部高教深耕計畫人事費 18,000,000 元。
14. 教育部軍訓教官及護理教師待遇 29,078,000 元。
15. 教育部其他專案補助計畫人事費 20,838,000 元。
16. 校務發展亮點計畫教學人事費 11,070,000 元。
17. 一般性捐款教學人事費 9,680,000 元。

(二)業務費：

1. 事務費：107 學年度編列業務費及專案經費 80,160,230 元，業務費依編列標準計算，專案經費依實際需求編列，包括：
 - (1)各院、系所業務費及實習費 27,018,600 元。
 - (2)各碩士在職專班業務費、教材費 6,942,040 元。
 - (3)暑修班業務費：2,899,000 元。
 - (4)各專案經費：43,300,590 元。
2. 學輔工作專款：依 107 年度教育部補助金額編列 3,048,760 元。
3. 訓導活動費：參考 106 學年度執行情形調整編列 8,383,250 元。
4. 論文指導費：參考 106 學年度執行情形調整編列 10,230,000 元。
5. 整體校務發展-學輔工作經費：參考 106 學年度執行情形調整編列 950,000 元。
6. 水電瓦斯費：參考 106 學年度執行情形調整編列 39,000,000 元。
7. 學術著作等：參考 106 學年度執行情形調整編列：包括東海學報及教師著作目錄編印費 500,000 元、教師學術研究獎勵金 10,500,000 元、產學合作計畫管理費獎勵金 4,000,000 元及整合型研究計劃補助 200,000 元。
8. 提撥專案經費補助配合款：依預計需求經費編列 4,700,000 元。
9. 提升校務發展計畫支出：用以提升本校競爭力，107 學年度依預計需求經費編列 5,000,000 元。
10. 校務發展亮點計畫教學業務費：依預計需求經費編列 8,530,000 元
11. 教育部專案補助支出：依 107 學年度預計補助收入數編列業務費 35,482,000 元。
12. 教育部高教深耕計畫支出：依預計補助收入數編列業務費 72,777,600 元。
13. 其他機構委辦計畫業務費支出：依預計需求經費編列 6,050,000 元。
14. 一般性捐款業務費支出；依預計需求經費編列 32,410,000 元
15. 教學—其他：參考 106 學年度執行情形調整編列 3,590,450 元。

(三)維護費：

建築物及設備維護費：參考 106 學年度執行情形及本校建築物及設備使用情形調整編列 34,711,950 元。

(四)退休撫卹費：107 學年度本校提撥教師退休撫卹經費共計 45,996,000 元，包括私立學校教職員工退休撫卹基金 25,760,000 元、提撥福利儲金 11,528,000 元、離退職金 4,550,000 元及校提退撫儲金 4,158,000 元。

(五)折舊及攤銷：參考 106 學年度執行情形調整編列資產折舊費用 146,523,000 元及無形資產攤銷費用 14,691,000 元。

四、獎助學金支出：107 學年度編列獎助學金預算共計 130,005,420 元，包括獎學金 33,060,000 元、助學金 96,945,420 元。由本校自行籌措獎助學金 106,632,320 元，佔學雜費收入 1,597,834,000 元的 6.67%，符合教育部規定。

五、推廣教育支出：107 學年度依各推廣進修班需求經費及本校推廣教育進修班預算編審要點編列，包括人事費 50,916,000 元、業務費 34,544,000 元、維護費 700,000 元、退休撫卹費 820,000 元、資產折舊費用 4,397,000 元及無形資產攤銷費用 54,000 元。

六、產學合作支出：107 學年度依產學合作研究計畫預估申請承接案金額，編列人事費 146,414,000 元、業務費 106,365,000 元、維護費 2,009,000 元、退休撫卹費 2,756,000 元、資產折舊費用 12,003,000 元及無形資產攤銷費用 558,000 元。

七、其他教學活動支出：包括華語中心及國際教育合作支出，依實際需求編列人事費 11,381,350 元、業務費 6,517,510 元、維護費 65,000 元、退休撫卹費 60,000 元、資產折舊費用 234,000 元及無形資產攤銷費用 130,000 元。

八、其他支出：依預計需求經費編列 52,962,100 元，明細如下：

(一)試務費支出 6,948,500 元。

(二)財產交易短絀編列 23,740,000 元。

(三)依公教人員保險法第 20 條規定編列被保險人公保超額年金 7,350,000 元

(四)雜項支出 14,923,600 元：包括校友會館支出 5,945,600 元、衛理會館支出 298,000 元、游泳池支出 475,000 元、社會資源發展委員會募款活動支出 1,386,000 元、宿舍網路設備維護費 4,000,000 元及其他雜項支出 2,819,000 元。

附表一 東海大學107學年度學雜費預估收入計算表

一、學費收入總計1,264,840,000元，計算如下：

(一) 學士班學費

學院別	人數	每學期學費	小計
文學院	862	40,125	69,176,000
文學院(外文、日文系)	827	42,031	69,519,000
理學院	1,078	41,970	90,487,000
工學院	1,161	41,970	97,454,000
工學院(環工、資工系)	814	41,970	68,327,000
管理學院	2,841	40,125	227,990,000
社會科學院	2,265	40,125	181,766,000
農學院	990	41,970	83,101,000
創藝學院	621	41,970	52,127,000
創藝學院(景觀)	226	41,970	18,970,000
法律學院	478	40,125	38,360,000
國際學院(國際學程)	201	60,190	24,196,000
國際學院(永續學程)	103	62,950	12,968,000
合計	12,467		\$1,034,441,000

(二) 學士班學費(104學年度起入學之外國學生及大陸地區學生)

學院別	人數	每學期學費	小計
文學院	26	48,150	2,504,000
文學院(外文、日文系)	37	50,437	3,732,000
理學院	32	50,364	3,223,000
工學院	36	50,364	3,626,000
工學院(環工、資工系)	22	50,364	2,216,000
管理學院	118	48,150	11,363,000
社會科學院	54	48,150	5,200,000
農學院	38	50,364	3,828,000
創藝學院	54	50,364	5,439,000
創藝學院(景觀)	17	50,364	1,712,000
法律學院	11	48,150	1,059,000
合計	445		\$43,902,000

(三) 研究所學費

學院別	人數	每學期學費	小計
文學院	77	40,125	6,179,000
理學院	69	41,970	5,792,000
工學院	120	41,970	10,073,000
工學院(環工、資工系)	56	41,970	4,701,000
管理學院	165	40,125	13,241,000
社會科學院	138	40,125	11,075,000
農學院	48	41,970	4,029,000
創藝學院	118	41,970	9,905,000
創藝學院(景觀)	9	41,970	755,000
法律學院	73	40,125	5,858,000
合計	873		\$71,608,000

(四) 研究所學費(104學年度起入學之外國學生及大陸地區學生)

學院別	人數	每學期學費	小計
文學院	2	48,150	193,000
理學院	4	50,364	403,000
工學院	10	50,364	1,007,000
工學院(環工、資工系)	2	50,364	201,000
管理學院	10	48,150	963,000
社會科學院	16	48,150	1,541,000
創藝學院	20	50,364	2,015,000
創藝學院(景觀)	8	50,364	806,000
合計	72		\$7,129,000

(五) 進修學士班學分學雜費

部別	人數	每學期學費	小計
資工系	72	24,480	3,525,000
經濟系	2	22,496	90,000
美術系	163	24,480	7,980,000
法律系	151	22,496	6,794,000
運動學程	90	24,480	4,406,000
合計	478		\$22,795,000

(六) 碩士在職專班學費

班別	人數	每學期學費	小計
哲學碩士專班	4	62,375	499,000
工工碩士專班	34	62,375	4,242,000
資訊碩士專班	13	62,375	1,622,000
公共事務碩士專班	17	62,375	2,121,000
第三部門碩士專班	3	62,375	374,000
教育研究所碩士專班	46	62,375	5,739,000
美術碩士專班	41	62,375	5,115,000
景觀碩士專班	21	62,375	2,620,000
工設系碩士在職專班	10	62,375	1,248,000
餐旅系碩士在職專班	25	62,375	3,119,000
合計	214		\$26,699,000

(七) 碩士在職專班學分費37,664,000元，計算如下：

1. 4,472學分×7,000元=31,304,000元
2. 530學分×12,000元=6,360,000元

(八) 學分費：3,040學分×1,400元×2學期=8,512,000元

(九) 暑修學分費：上期6,950,000元+下期5,140,000元=12,090,000元

二、雜費收入總計 308,993,000 元，計算如下：

(一) 學士班雜費

學院別	人數	每學期雜費	小計
文學院	862	8,092	13,951,000
文學院(外文、日文系)	827	8,479	14,024,000
理學院	1,078	13,850	29,861,000
工學院	1,161	14,319	33,249,000
工學院(環工、資工系)	814	13,850	22,548,000
管理學院	2,841	8,826	50,149,000
社會科學院	2,265	8,092	36,657,000
農學院	990	13,850	27,423,000
創藝學院	621	14,319	17,784,000
創藝學院(景觀)	226	13,850	6,260,000
法律學院	478	8,092	7,736,000
國際學院(國際學程)	201	8,830	3,550,000
國際學院(永續學程)	103	13,850	2,853,000
合計	12,467		\$266,045,000

(二) 學士班雜費(104學年度起入學之外國學生及大陸地區學生)

學院別	人數	每學期雜費	小計
文學院	26	9,710	505,000
文學院(外文、日文系)	37	10,175	753,000
理學院	32	16,620	1,064,000
工學院	36	17,183	1,237,000
工學院(環工、資工系)	22	16,620	731,000
管理學院	118	10,591	2,499,000
社會科學院	54	9,710	1,049,000
農學院	38	16,620	1,263,000
創藝學院	54	17,183	1,856,000
創藝學院(景觀)	17	16,620	565,000
法律學院	11	9,710	214,000
合計	445		\$11,736,000

(三) 研究所雜費

學院別	人數	每學期雜費	小計
文學院	77	8,092	1,246,000
理學院	69	13,850	1,911,000
工學院	120	14,319	3,437,000
工學院(環工、資工系)	56	13,850	1,551,000
管理學院	165	8,826	2,913,000
社會科學院	138	8,092	2,233,000
農學院	48	13,850	1,330,000
創藝學院	118	14,319	3,379,000
創藝學院(景觀系)	9	13,850	249,000
法律學院	73	8,092	1,181,000
合計	873		\$19,430,000

(四) 研究所雜費(104學年度起入學之外國學生及大陸地區學生)

學院別	人數	每學期雜費	小計
文學院	2	9,710	39,000
理學院	4	16,620	133,000
工學院	10	17,183	344,000
工學院(環工、資工系)	2	16,620	66,000
管理學院	10	10,591	212,000
社會科學院	16	9,710	311,000
農學院	0	16,620	0
創藝學院	20	17,183	687,000
創藝學院(景觀系)	8	16,620	266,000
法律學院	0	9,710	0
合計	72		\$2,058,000

(五) 碩士在職專班雜費

班別	人數	每學期雜費	小計
高階經營管理碩士專班	261	10,500	5,481,000
合計	261		\$5,481,000

(六) 延修(畢)生加收雜費4,243,000元

包括學士班1,856,000元、研究所1,562,000元、碩士在職專班825,000元。

三、實習實驗費收入總計36,091,000元，計算如下：

費別	人數	每學期收費	小計
語言教學費	3,223	850	\$5,479,000
電腦及網路通訊使用費	3,286	1,200	7,886,000
	9,103	500	9,103,000
	4,156	300	2,494,000
音樂指導費	200	13,000	5,200,000
	75	7,900	1,185,000
樂器維護費	215	3,000	1,290,000
設計指導費	226	5,000	2,260,000
	149	2,000	596,000
	187	1,600	598,000
合計	20,820		\$36,091,000

附表二

東海大學
推廣教育預估收入計算表
107學年度

課程(班別)名稱	開課(班)期數	每期人數	每人收費標準	107學年收費金額(元)
(B05)企管系碩士學分班		11	12,600	140,000
(B04)財金系碩士學分班		11	12,600	139,000
(B10)社會工作系碩士學分班		14	10,800	152,000
(B12)法律系碩士學分班	2	18	10,000	360,000
(B13)哲學系碩士學分班	4	15	7,200	432,000
(B03)醫務管理碩士學分班	1	11	12,600	140,000
(B19)教育研究所碩士學分班	1	10	12,600	130,000
(A08)陸生聯合培訓專案		75	標準不一	10,272,500
美術學士學分班	2	75	6,700	1,005,000
音樂先修班(學費)	2	9	35,000	636,000
江夏學院專班		120	71,000	8,529,300
CFP/AFP第三模組	2	15	9,900	297,000
CFP/AFP第四模組	1	15	9,900	148,500
CFP/AFP第五模組	2	15	9,900	297,000
CFP/AFP第六模組	1	10	12,000	120,000
CFA國際特許財務分析師Level1課程	1	10	29,000	290,000
財金成長營	2	70	5,000	700,000
黃金及外匯操盤手訓練班	1	10	9,000	90,000
smart股票投資王系列1	1	20	8,000	160,000
smart股票投資王系列2	1	20	8,000	160,000
smart股票投資王系列3	1	20	8,000	160,000
smart股票投資王系列4	1	20	8,000	160,000
投資高峰會與投資管理 第一部	1	20	8,000	160,000
投資高峰會與投資管理 第二部	1	20	8,000	160,000
投資高峰會與投資管理 第三部	1	20	8,000	160,000
投資高峰會與投資管理 第四部	1	20	8,000	160,000
跨境金融市場交流培訓班	1	30	18,000	540,000
FinTech保險金融考察交流培訓班	4	20	18,000	1,440,000
財金推廣班-其他收入				100,000
廢水處理人員訓練		40	各班不一	3,600,000
毒化物專責人員訓練		40	各班不一	1,080,000
環境用藥訓練		40	各班不一	616,000
公私場所噪音鑑定		40	各班不一	288,000
甲級廢棄物處理專責人員訓練	2	40	18,200	1,456,000
乙級廢棄物處理專責人員訓練	3	40	14,900	1,788,000
傑出業務員訓練班	1	20	8,000	160,000
基層幹部才能領導訓練班	1	30	8,500	255,000
北京聯合大學夏令營	1	30	20,000	600,000
台州市骨幹校長營	1	30	20,000	600,000
香港理工大學參訪團	1	35	20,000	700,000
常州工學院夏令營	1	40	23,000	920,000

附表二

東海大學
推廣教育預估收入計算表
107學年度

課程(班別)名稱	開課(班)期數	每期人數	每人收費標準	107學年收費金額(元)
大學夏令營	1	40	23,000	920,000
大學冬令營	2	36	23,000	1,656,000
福建師範大學種子教師班	1	39	23,000	897,000
Dreamweaver創意網頁設計	2	10	3,800	76,000
Illustrator繪圖秘笈	3	15	4,320	194,400
Photoshop視覺影像設計	2	15	4,320	129,600
玩轉固定翼無人機-飛手入門基礎班	2	5	4,000	40,000
EXCEL商務管理應用	2	15	3,150	94,500
國際禮儀接待員乙級證照輔照班	1	10	3,240	32,400
錢進法拍屋-物件選擇與成本估算	1	10	5,040	50,400
家族系統排列之自信心與人際關係提升	1	10	3,240	32,400
OFFICE 2013文書簡報達人班	2	10	2,700	54,000
3D列印實力培養班	2	5	4,800	48,000
玩轉固定翼無人機-飛手實作進階班	1	5	6,000	30,000
職場極速充電·一日速成班 你也可以輕鬆做個動畫設計師	2	10	2,400	48,000
職場極速充電·一日速成班 提升工作與學習效率：從Google雲端協同合作，發現創新應用	2	10	1,200	24,000
廠務管理幹部班	1	20	8,500	170,000
職場極速充電·一日速成班 網頁製作很輕鬆-Google RWD響應式協作平台	2	10	1,200	24,000
觀光餐旅休閒事業管理師乙級輔照班	2	10	3,240	64,800
雲端服務應用管理師乙級輔照班	2	10	3,240	64,800
職場極速充電·一日速成班 海報設計懶人包，揮灑創意沒煩惱！	2	10	1,200	24,000
職場極速充電·一日速成班 Focusky創意簡報，用心智圖爆發您的設計力！	2	10	1,200	24,000
3D列印設計實務班	1	5	6,000	30,000
不動產投資暨不動產經紀人培訓班	1	15	7,000	105,000
巨量資料分析R軟體研習班-基礎	1	10	4,000	40,000
巨量資料分析R軟體研習班-進階	1	10	4,000	40,000
巨量資料分析R軟體實務應用班	1	10	4,000	40,000
巨量資料分析R軟體巨量班	1	10	4,000	40,000
大數據與決策專題學士學分班	1	20	10,000	200,000
桌遊產業活動設計引導師-師資培訓班	1	10	8,000	80,000
日文J1班	6	28	6,200	1,041,600
日文J2班	5	22	6,200	682,000
日文J3班	4	20	6,200	496,000
日文J4班	3	15	6,200	279,000
日文J5班	2	12	6,200	148,800

附表二

東海大學
推廣教育預估收入計算表
107學年度

課程(班別)名稱	開課(班)期數	每期人數	每人收費標準	107學年收費金額(元)
日文J6班	2	12	6,200	148,800
日文J7班	2	12	6,200	148,800
日文J8班	2	12	6,200	148,800
中級日文班	4	12	6,500	312,000
N1日文檢定實力養成班	2	10	7,500	150,000
情境日語會話暨文法解析班	2	12	7,000	168,000
日文檢定實力養成班	2	15	7,000	210,000
輕鬆學日語	1	20	4,800	96,000
超實用日文J1+J2密集特訓班	1	24	11,000	264,000
法文(一)	2	26	7,000	364,000
法文(二)	2	17	7,000	238,000
法文(三)	1	12	7,500	90,000
法文(四)	1	10	7,500	75,000
德文(一)	3	27	6,000	486,000
德文(二)	2	17	6,000	204,000
德文(三)	1	15	6,500	97,500
西班牙文(一)	2	18	5,400	194,400
西班牙文(二)	2	14	5,500	154,000
西班牙文(三)	1	12	6,000	72,000
韓文(一)	4	28	4,500	504,000
韓文(二)	4	22	5,000	440,000
韓文(三)	3	12	5,000	180,000
韓文(四)	2	10	5,000	100,000
韓文(五)	1	10	5,500	55,000
義大利文(一)	1	17	6,700	113,900
義大利文(二)	1	12	7,000	84,000
教育部委託辦理生命教育科第二專長學分班4科(8學分)/期	1	30		360,000
產投-國際貿易從業人員專業技能班	2	25	7,550	377,500
創新電商經營與社群行銷實務班	2	15	9,500	285,000
餐飲業成功經營祕訣實務班	1	13	8,550	111,150
進出口運輸報關實務菁英班	4	12	5,000	240,000
進出口運輸報關實務菁英進階班	2	12	5,000	120,000
國際貿易從業人員專業證照研習班	4	12	7,500	360,000
足球週六日班(12週/期)	2	65	3,000	390,000
足球週六日班(暑假6週/期)	1	48	2,000	96,000
兒童冬令營-足球才藝營(5天/期)	1	30	3,600	108,000
兒童冬令營-籃球才藝營(5天/期)	1	30	3,600	108,000
羽球營(5天/期)	2	24	2,000	96,000
樂樂棒球營(5天/期)	2	10	2,500	50,000
兒童夏令營-足球才藝營(20天/期)	1	30	13,500	405,000

附表二

東海大學
推廣教育預估收入計算表
107學年度

課程(班別)名稱	開課 (班)期數	每期 人數	每人 收費標準	107學年收費 金額(元)
兒童小小程式設計師營(5天/期)	2	25	3,080	154,000
兒童3D模型小小建築師(5天/期)	2	9	3,080	55,440
英語正音班	3	25	5,500	412,500
英語正音班(白天班)	2	10	5,500	110,000
英文文法Level 1	2	20	5,500	220,000
英文文法Level 2	2	15	5,500	165,000
英文文法Level 1 /Level 2 (白天班)	2	12	5,500	132,000
英文文法Level 3-7	4	10	5,500	220,000
英語聽力會話入門班	2	20	5,500	220,000
英語聽力會話基礎班	2	20	5,500	220,000
英語聽力會話初級班	2	15	5,500	165,000
英文寫作班(基礎/進階)	3	10	4,800	144,000
翻譯英文	2	10	4,800	96,000
生活美語	3	18	5,500	297,000
生活美語白天班	3	12	3,800	136,800
上班族英語	3	10	4,800	144,000
托福iBT培訓班	2	15	5,500	165,000
初級英語會話2A	1	12	5,500	66,000
外師中級會話班	6	15	3,800	342,000
外師初級會話班(2A+/2B/3A/3B)	4	12	2,500	120,000
初級英語會話班(1A/1B)	2	15	4,800	144,000
旅遊英語白天班	2	12	3,800	91,200
多益實力培養班	2	15	5,500	165,000
多益實力基礎班	3	20	5,500	330,000
多益訓練專案(暑假+寒假)4期	4	20	4,300	344,000
多益650中階班	2	12	6,000	144,000
多益860高階班	2	12	6,500	156,000
生活美語營隊(冬/夏)	2	12	6,000	144,000
新多益畢業門檻超越班12週(循環制)	3	25	5,500	412,500
新多益700超越班12週(循環制)	3	25	5,500	412,500
多益官方考試	11	450	60	297,000
工業4.0新時代-SolidWorks 機械機構元件設計	2	17	6,000	204,000
工業4.0-創意手機程式APP 開發與物聯網應用	2	17	5,800	197,200
工業4.0-AUTO CAD考照班	2	17	6,500	221,000
工業4.0青少年工程師營	2	17	9,200	312,800
越語基礎V1	2	17	5,000	170,000
越語基礎V2	2	17	5,000	170,000
領隊導遊考照輔導班	1	17	7,000	119,000
領隊導遊考前衝刺班	1	17	7,000	119,000

附表二

東海大學
推廣教育預估收入計算表
107學年度

課程(班別)名稱	開課(班)期數	每期人數	每人收費標準	107學年收費金額(元)
不動產投資暨土地開發實務研習班	3	17	3,900	198,900
股票投資sop實戰班	3	17	2,200	112,200
AWS系列課程	4	15	9,450	567,000
華中師範大學-台灣學術文化研習營	1	11	35,000	385,000
香港學聯-臺灣高校暨文化參訪	1	25	20,000	500,000
大陸營隊	2	30	28,000	1,680,000
會計師學士學分班	2	105	7,500	1,575,000
財務會計實務應用基礎班	2	25	10,000	500,000
財務會計實務應用進階班	2	15	10,000	300,000
企業會計稅務實務系列	2	15	8,800	264,000
非財會背景主管閱讀與分析財務報表訣竅	4	20	2,800	224,000
邏輯思考的技術-麥肯錫金字塔思考法	5	20	2,500	250,000
高效談判與協商實戰班	4	15	4,000	240,000
衝突管理與協商技巧實戰班	2	15	2,000	60,000
自助旅行歐洲遊-歐洲藝術文化賞析	2	13	2,500	65,000
自助旅行歐洲遊-歐洲藝術文化賞析(白天班)	4	15	1,500	90,000
中國哲學系列	3	12	4,800	172,800
就是愛旅行系列	4	10	3,200	128,000
書寫·抒寫~愛上文學寫作系列	3	12	6,800	244,800
產業人才投資計畫-中堅幹部管理技能發展與提升實務班	1	25	5,450	136,250
產業人才投資計畫-中堅幹部管理技能發展與提升實務進階班	1	20	5,200	104,000
中堅領導人才養成系列-看電影學管理	2	10	10,800	216,000
知行合一領導才能卓越營-T型領導人才養成	4	12	9,000	432,000
大陸專班	1	25	100,000	2,500,000
隨班附讀學分班	2	120	7,500	1,800,000
BIM顧客服務管理師培訓班	2	20	8,000	320,000
產業人才投資計畫(管理實務班1期)	1	20	5,500	110,000
產業人才投資計畫(顧客管理實務班1期)	1	20	5,000	100,000
國際專案管理師認證班	4	20	30,000	2,400,000
敏捷專案管理師證照(PMI-ACP)培訓班	1	10	24,000	240,000
PMI-PBA國際商業分析師培訓班	1	10	30,000	300,000
人力資源管理師認證班	5	20	17,000	1,700,000
人資各項管理規章設計實務認證班	1	10	17,000	170,000
專業秘書暨行政管理師認證班	2	15	11,000	330,000
高階秘書暨幕僚行政主管認證班	1	15	11,000	165,000
就業服務乙級技術士證照班	2	20	10,000	400,000

附表二

東海大學
推廣教育預估收入計算表
107學年度

課程(班別)名稱	開課(班)期數	每期人數	每人收費標準	107學年收費金額(元)
勞健保暨勞動法規管理師認證班	2	12	17,000	408,000
薪資管理師認證班	2	12	17,000	408,000
教育訓練管理師認證班	2	12	12,000	288,000
大陸人力資源與勞動關係管理師認證班	1	12	14,000	168,000
員工心理諮商輔導人員認證班	2	12	11,000	264,000
企業內部講師認證班	1	12	11,000	132,000
公關專業人才認證班	1	12	11,000	132,000
銷售專業人才認證班	1	12	11,000	132,000
職能管理師認證班	1	12	12,000	144,000
員工心理健康管理師認證班	1	12	11,000	132,000
專案管理輕鬆學	3	15	3,900	175,500
芳療師入門培訓班	2	15	3,300	99,000
就是想畫畫系列	2	15	3,600	108,000
日安畫室系列	4	15	3,600	216,000
父母成長班	2	20	2,800	112,000
小日靜和編織	2	15	2,800	84,000
法國酒品酒班	2	25	5,500	275,000
花藝之美~插花創作課程	2	15	4,500	135,000
初級流行爵士鋼琴班	2	20	4,000	160,000
中級流行爵士鋼琴班	1	10	4,000	40,000
高級流行爵士鋼琴班	1	10	4,000	40,000
藝術治療心靈成長班	3	15	4,000	180,000
戲劇治療初探與體驗課程	2	14	4,000	112,000
美學創作營	3	20	5,000	300,000
寫生營	2	20	5,000	200,000
遙控機械車營	2	15	4,000	120,000
飛行主題科學營	2	20	2,500	100,000
神奇3D列印營	2	20	3,500	140,000
地政學分班	1	25	20,000	500,000
法律學分班	2	40	35,000	2,800,000
民法學分班	2	40	9,000	720,000
刑法學分班	2	30	7,000	420,000
商事法學分班	1	25	7,000	175,000
創意魔術數學營	2	20	5,400	216,000
歐陸料理營	3	20	8,000	480,000
藝術治療碩士學分班	2	18	12,600	453,600
咖啡評鑑師實務基礎班	2	15	11,000	330,000
室內設計入門班	4	32	6,750	864,000
室內設計實務基礎班	4	30	10,800	1,296,000
室內設計實務進階班	4	25	10,800	1,080,000
室內設計表現技法實務班	4	20	12,600	1,008,000

附表二

東海大學
推廣教育預估收入計算表
107學年度

課程(班別)名稱	開課 (班)期數	每期 人數	每人 收費標準	107學年收費 金額(元)
室內設計乙級技術士全修班	3	21	43,000	2,709,000
室內設計術科加強班	2	30	9,000	540,000
室內裝修工程管理乙級證照班	4	28	12,600	1,411,200
木工考照班(裝潢&家具)	2	20	14,000	560,000
室內設計裝修應用實務班(初階)	1	25	9,350	233,750
室內設計電腦繪圖全修班	4	25	9,900	990,000
室內設計CAD電腦製圖基礎	3	20	4,500	270,000
造園景觀丙級技術士證照輔導班	1	20	11,700	234,000
園藝丙級技術士檢定考照班	1	28	2,700	75,600
服裝打版師專業培訓班	4	15	6,750	405,000
時裝縫紉培訓班	3	16	12,000	576,000
陶藝美學創作研習班	3	15	3,600	162,000
金工時尚飾品創作班	5	10	4,500	225,000
自耕自食自然農法	2	14	4,500	126,000
秀明自然農法務班	2	15	5,400	162,000
產業人才投資計畫-造園景觀	2	30	8,000	480,000
採購人員基礎訓練班	5	72	7,500	2,700,000
採購人員基礎訓練班-苗栗縣政府	1	80	6,900	552,000
採購人員進階訓練班	1	45	6,500	292,500
其他收入				1,500,000
採購人員基礎訓練班-南投縣政府	2	80	6,000	960,000
教育部軍訓教官教育暨輔導知能學分班	1	160		1,200,000
推廣部推廣班-其他收入(場地費)				3,200,000
合計	514			116,855,890

製 表 : 洪德馨 

主辦會計 : 黃秋月 

校 長 : 王茂駿 

董 事 長 : 楊濬中 