



一一〇學年度

(自一一〇年八月一日至一一一年七月三十一日止)

預 算 書

目 錄	頁 次
一、預算說明書	1~5
二、收支餘絀預計表	6
三、預計長期營運資產變動表	7
四、預計增置重要長期營運資產明細表	8~10
五、預計借款變動表	11
六、收入預算明細表	12~13
七、成本與費用預算明細表	14~16
八、預計購建土地及重大工程明細表	17
九、最近5年現金概況表	18
十、收入、成本與費用預算估計基礎(計算式)	19~24
十一、附表	
表一、學雜費預估收入計算表	25~28
表二、推廣教育預估收入計算表	29~36

東海大學 預算說明書 110 學年

壹、學校組織及職掌

- 一、本校於民國四十四年九月經教育部核准設立，以研究學術，培育人才，提升文化，服務社會，促進國家發展為宗旨。另於民國 100 年 3 月經教育部核准變更校名為「財團法人東海大學」。
- 二、本校置校長一人，綜理校務，執行董事會及校務會議之決議。置副校長一至二人，襄助校長處理校務。
- 三、本校設校務會議，議決校務重大事項。設行政會議，討論本校重要行政事項。
- 四、本校設文學院、理學院、工學院、管理學院、社會科學學院、農學院、創意設計暨藝術學院、法律學院、國際學院等 9 個學院。
- 五、本校設置以下單位：
 - 教務處：掌理招生事務、註冊、成績、課務及其他教務相關事項。
 - 學生事務處：掌理學生生活輔導、課外活動、住宿輔導、衛生保健、心理輔導、特殊教育及其他學生事務相關事項。
 - 總務處：掌理事務、出納、營繕、保管、交通及安全、採購及其他總務相關事項。
 - 勞作教育處：掌理本校勞作教育事項。
 - 研究發展處：掌理校務發展規劃、評鑑業務推動以及全校學術研究及產學合作事宜。
 - 國際暨兩岸合作處：掌理與國內外大學(或研究機構)學術合作、文化交流及境外學生之輔導、服務等業務及綜理華語教學。
 - 圖書館：掌理圖書資訊的徵集、採編、諮詢、借閱與特藏服務等事項。
 - 體育室：掌理體育教學規劃、體育活動競賽運作及體育場地設備管理等事項。
 - 軍訓室：掌理軍訓及護理課程之規劃與教學，並協助學生生活輔導事項。
 - 秘書室：掌理全校秘書、募款業務。
 - 人事室：綜理教職員進用、敘薪、考核等有關人事事項。
 - 會計室：掌理會計、預算等業務。
 - 校牧室：掌理全校基督教之相關事務及活動。
 - 就業輔導暨校友聯絡室：掌理本校學生就業輔導、校友聯絡等相關事項。
 - 公共關係室：掌理本校對外宣傳與導覽、對內訊息發佈等相關事項。
 - 電子計算機中心：負責建置校園資訊環境、開發並維護校務行政資訊系統及支援資訊教學研究。
 - 環境保護暨職業安全衛生中心：負責擬訂、規劃、督導、推動校園環境保護、能源管理，並指導本校適用職業安全衛生法之單位實施安全衛生管理事項。
 - 博雅書院：負責擬定、規劃、推動與發展本校博雅書院教育。
- 六、本校附屬機構
 - 附屬實習農牧場(隸屬農學院)，以配合學校發展暨提供農學院教學、研究、學生實習之需。
(本校組織架構圖請參見第 5 頁)

貳、重要校務計畫：

本校秉持基督教博愛精神及創校的辦學理念，積極發展東海成為具有深厚博雅底蘊的創新卓越的大學，以本校校訓「求真、篤信、力行」為根基，創造一個尋求真理的學術園地為理念，建立全人教育，實施通才教育，強調真理為體、信行為用，不僅以追求真理為基本要務，並著重力行實踐。本校 110 學年重要校務發展目標包含 (1) 教學面向：強化學生語言能力，持續推動課程轉型與專業深化、博雅學習與通識素養培育、跨域創新學習、數位學習，並建置新創生態系統及強化優質校園學習環境，以完善學生的學習環境。(2) 研究面向：推動校務研究，強化師資教研能量機制以厚實本校創研能量，持續推動創業扎根到產學鏈結，以加強產官學研縱向合作。(3) 國際化面向：提升本校國際交流與國際移動力，拓展師生全球視野與建置國際校園，強化國際教育之創新教學系統，以提供學生國際接軌的最佳捷徑。(4) 學輔面向：持續整合學生輔導資源與就學扶助，並提供產業實習機會與就業輔導，搭配培育體系與實踐平台，讓學生的學習軌跡更加完善。

一、營運計畫：

(一) 各項收入：

1. 學雜費收入：預計各學制新生報到率，學士班可達 97%、進修學士班達 90%、碩士班達 72%、碩士專班達 86%及博士班達 70%。收入項目請參見 P19、P25-P28。
2. 推廣教育收入：因受疫情影響，部分課程參加人數有下滑情形，預計 110 學年收入將較 109 學年減少約 3%。各課程預計收入請參見 P29-P36。
3. 產學合作收入：訂有多項鼓勵教師積極爭取產學合作計畫之獎勵措施，預計 110 學年產學合作收入將較 109 學年增加約 10%。收入項目請參見 P19。
4. 其他教學活動收入：因受疫情影響，華語中心減少辦理課程及短期團團數、各系所單位暫停辦理海外研習活動及部份營隊，預計 110 學年其他教學活動收入將減少 11%。
5. 補助及受贈收入：補助收入預計較 109 學年增加約 9%。受贈收入預計較 109 學年度減少約 23%，補助收入及受贈收入項目請參見 P19。
6. 附屬機構收益：預計收益較與 109 學年減少 26%。
7. 財務收入：提撥賸餘款進行投資額度增加，預期投資收益增加。
8. 其他收入：110 學年專任教職員需重新辦理通行證，並估列技轉金及商標權收入，預期其他收入數較 109 學年增加。各收入項目請參見 P20。

(二) 各項成本與費用

1. 董事會支出：聘用人員 2 名。費用支用用途請參見 P20-21。
2. 行政管理支出：人事費用依聘任員額以 376 人編列。業務費、維護費、退休撫卹費等，依各行政單位需求編列。費用支用用途請參見 P21-P22。
3. 教學研究及訓輔支出：專任教師之人事費用依聘用員額，以 525 人編列。費用支用用途請參見 P22-P23。
4. 獎助學金支出：包含招收優秀新生獎學金、招收外國學生獎助學金、各類成績優異獎學金、各類弱勢助學金及工讀助學金。屬政府補助款約 12.9%，由本校經費及指定捐款約 87.1%(佔學雜費收入的 8.2%)。

5. 推廣教育支出：行政人員人事費用約 19%、教學授課費約 36%、業務相關費用約 38%、折舊及攤銷約 7%。費用支用用途請參見 P23。
6. 產學合作支出：計畫主持人費及計畫專兼任助理薪資費用約 52%、執行計畫所需之業務及國外差旅費約 39%、計畫助理人員勞退金約 1%、折舊及攤銷約 8%。費用支用用途請參見 P23。
7. 其他教學活動支出：行政人員人事費用約 7%、華語教學授課費約 47%、業務費用及交流活動費用約 46%。費用支用用途請參見 P24。
8. 其他支出：校內各類招生考試之試務費用約 15%、報廢房屋及設備等所發生之短絀約 29%、依公教人員保險法給付之超額年金支出約 23%、非以上所列之雜項支出約 33%。費用支用用途請參見 P24。

二、重要長期營運資產增置計畫：

- (一) 購置土地：總需求經費約 1.01 億元，110 學度編列 1,415 萬 2,000 元。
- (二) 綜合活動大樓新建工程：總需求經費約 4.5 億元，110 學年度編列 1 億 2,584 萬 8,000 元。
- (三) 學生宿舍新建工程：總需求經費約 4.45 億元，110 學年度編列 1 億 2,400 萬元。

三、長期債務之舉借及償還：110 學年度新建學生宿舍，擬向銀行舉借 1 億元。

四、其他重要計畫：無。

叁、本學年度預算概要：

一、收入預算說明：

110 學年度收入總數為 2,946,280,310 元，明細金額如下：

- (一) 學雜費收入：1,578,977,000 元，較上學年度預算數：1,591,017,000 元，減少 12,040,000 元，約 0.8%。
- (二) 推廣教育收入：110,156,000 元，較上學年度預算數 113,565,000 元，減少 3,409,000 元，約 3%。
- (三) 產學合作收入：382,205,000 元，較上學年度預算數 346,500,000 元，增加 35,705,000 元，約 10.3%。
- (四) 其他教學活動收入：21,098,250 元，較上學年度預算數 23,631,500 元，減少 2,533,250 元，約 10.7%。
- (五) 補助及受贈收入：580,082,960 元，較上學年度預算數 580,298,210 元，減少 215,250 元，約 0.04%。
- (六) 附屬機構收益：20,000,000 元，較上學年度預算數 27,000,000 元，減少 7,000,000 元，約 25.9%，主要係因受到疫情衝擊，農牧場盈餘下修。
- (七) 財務收入：89,088,000 元，較上學年度預算數 42,338,000 元，增加 46,750,000 元，約 110.4%，主要係因預期投資收益增加。
- (八) 其他收入：164,673,100 元，較上學年度預算數 164,312,400 元，增加 360,700 元，約 0.2%。

二、成本與費用預算說明：

110 學年度各項成本與費用總金額為 2,883,207,032 元，明細金額如下：

- (一) 董事會支出：3,000,000 元，同上學年度預算數。
- (二) 行政管理支出：563,570,366 元，較上學年度預算數 573,716,050 元，減少 10,145,684 元，約 1.8%。
- (三) 教學研究及訓輔支出：1,660,821,194 元，較上學年度預算數 1,722,434,510 元，減少 61,613,316 元，約 3.6%。
- (四) 獎助學金支出：145,259,342 元，較上學年度預算數 141,791,100 元，增加 3,468,242 元，約 2.4%。
- (五) 推廣教育支出：89,643,000 元，較上學年度預算數 93,108,500 元，減少 3,465,500 元，約 3.7%。
- (六) 產學合作支出：353,687,120 元，較上學年度預算數 319,116,000 元，增加 34,571,120 元，約 10.8%。
- (七) 其他教學活動支出：18,174,700 元，較上學年度預算數 20,856,800 元，減少 2,682,100 元，約 12.9%。
- (八) 財務費用：799,000 元，新增興建學生宿舍貸款利息費用。
- (九) 其他支出：48,252,310 元，較上學年度預算數 47,361,000 元，增加 891,310 元，約 1.9%。

三、重要長期營運資產增置計畫預算說明：

110 學年度長期營運資產增加總金額為 654,489,016 元，明細金額如下：

- (一) 土地：西屯區國安段 509 地號 14,152,000 元。
- (二) 土地改良物：20,365,000 元，較上學年度預算數 21,400,000 元，減少 1,035,000 元，約 4.8%。
- (三) 房屋及建築：27,136,000 元，較上學年度預算數 29,660,000 元，減少 2,524,000 元，約 8.5%。
- (四) 機械儀器及設備：117,895,962 元，較上學年度預算數 125,747,000 元，減少 7,851,038 元，約 6.2%。
- (五) 圖書及博物：61,518,358 元，較上學年度預算數 63,356,000 元，減少 1,837,642 元，約 2.9%。
- (六) 其他設備：47,243,796 元，較上學年度預算數 36,688,000 元，增加 10,555,796 元，約 28.8%。
- (七) 購建中營運資產：355,750,000 元，較上學年度預算數 137,780,050 元，增加 217,969,950 元，約 158.2%，主要係因學生宿舍新建工程已於 109 學年度開工，另綜合活動大樓依進度即將發包施工。
- (八) 電腦軟體：10,427,900 元，較上學年度預算數 8,798,000 元，增加 1,629,900 元，約 18.5%。

肆、其他必要說明事項：無。

東海大學組織架構圖

110年04月29日臺教高(一)字第
1100058236號函核定

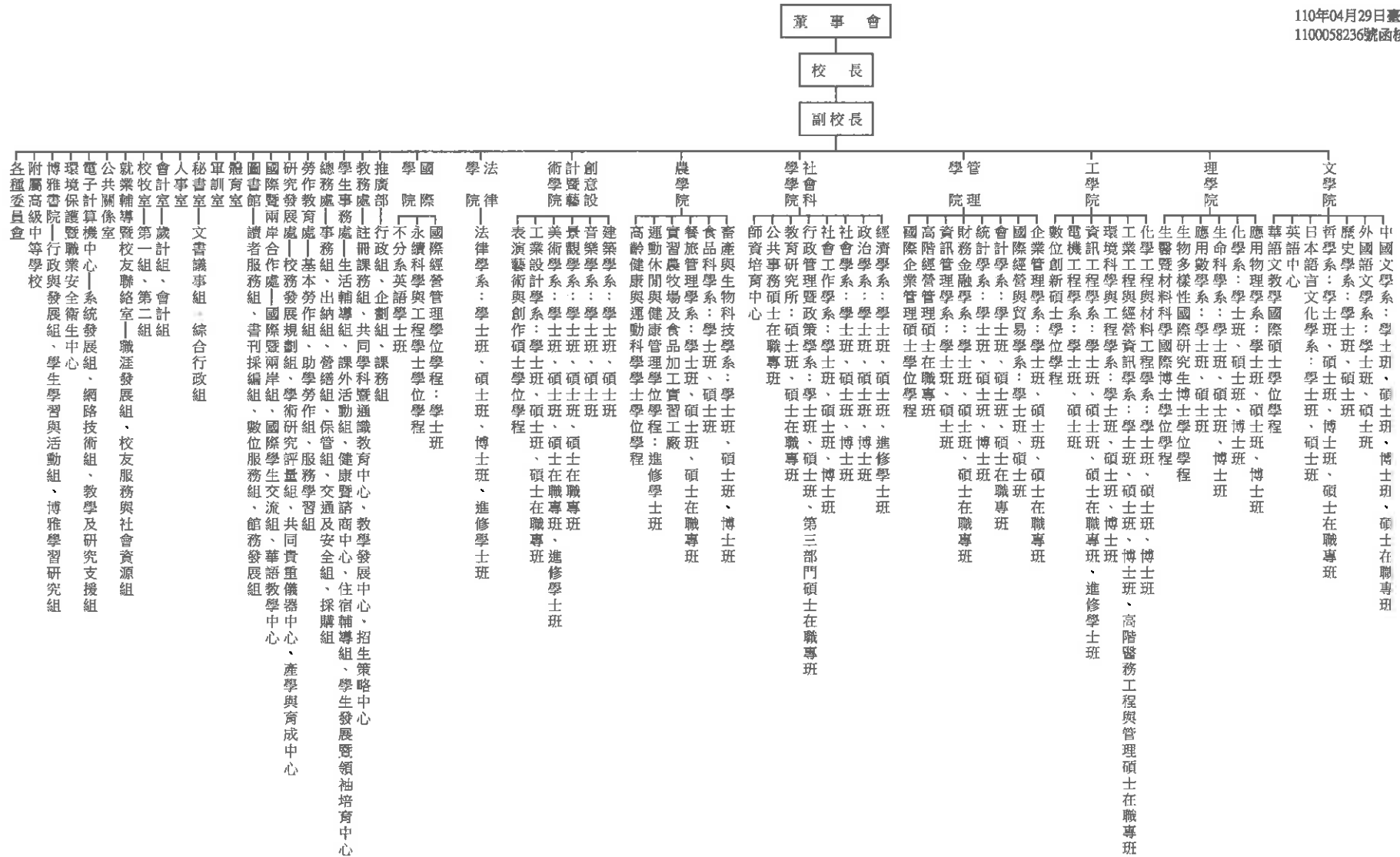

東海大學
收支餘絀預計表
110學年度

全1頁第1頁
單位：新臺幣元

(前)學年度 決算數	項目	(本)學年度 預算數 (1)	估計(上)學年度 決算數 (2)	比較增減	
				金額 (3)=(1)-(2)	% (4)=(3)/(2)*100
2,860,856,067	各項收入	2,946,280,310	2,951,632,500	(5,352,190)	(0.18)
1,558,277,223	學雜費收入	1,578,977,000	1,564,453,000	14,524,000	0.93
98,491,282	推廣教育收入	110,156,000	101,771,000	8,385,000	8.24
322,480,254	產學合作收入	382,205,000	363,131,000	19,074,000	5.25
18,259,803	其他教學活動收入	21,098,250	10,000,000	11,098,250	110.98
537,090,926	補助及受贈收入	580,082,960	546,688,000	33,394,960	6.11
14,662,705	附屬機構收益	20,000,000	6,000,000	14,000,000	233.33
153,323,528	財務收入	89,088,000	203,776,500	(114,688,500)	(56.28)
158,270,346	其他收入	164,673,100	155,813,000	8,860,100	5.69
2,734,835,005	各項成本與費用	2,883,207,032	2,858,886,050	24,320,982	0.85
2,373,452	董事會支出	3,000,000	2,461,000	539,000	21.90
538,377,940	行政管理支出	563,570,366	554,233,000	9,337,366	1.68
1,565,290,791	教學研究及訓輔支出	1,660,821,194	1,657,211,000	3,610,194	0.22
165,241,141	獎助學金支出	145,259,342	166,747,000	(21,487,658)	(12.89)
82,692,910	推廣教育支出	89,643,000	74,723,050	14,919,950	19.97
300,447,383	產學合作支出	353,687,120	340,524,000	13,163,120	3.87
12,391,097	其他教學活動支出	18,174,700	7,623,000	10,551,700	138.42
0	財務費用	799,000	0	799,000	-
68,020,291	其他支出	48,252,310	55,364,000	(7,111,690)	(12.85)
126,021,062	本期餘絀	63,073,278	92,746,450	(29,673,172)	(31.99)



東海大學
預計長期營運資產變動表
110學年度

全1頁第1頁
單位：新臺幣元

項目名稱	估計本學年初 結存金額	預計本學年度 增加金額	預計本學年度 減少金額	預計本學年度 重分類金額	預計本學年度 底結存金額	說明
不動產、房屋及設備	8,763,501,000	644,061,116	171,044,000	0	9,236,518,116	
土地	289,340,000	14,152,000	0	0	303,492,000	
土地改良物	481,410,000	20,365,000	0	0	501,775,000	
房屋及建築	4,283,268,000	27,136,000	1,277,000	8,000,000	4,317,127,000	
機械儀器及設備	1,503,905,000	117,895,962	114,424,000	0	1,507,376,962	
圖書及博物	1,459,143,000	61,518,358	2,455,000	0	1,518,206,358	
其他設備	705,397,000	47,243,796	52,888,000	2,000,000	701,752,796	
購建中營運資產	41,038,000	355,750,000	0	(10,000,000)	386,788,000	
累計減損	0	0	0	0	0	
累計折舊	3,438,463,000	370,580,000	157,372,000	0	3,651,671,000	
土地改良物	313,250,000	31,000,000	0	0	344,250,000	
房屋及建築	1,563,447,000	100,227,000	737,000	0	1,662,937,000	
機械儀器及設備	1,036,254,000	162,472,000	105,900,000	0	1,092,826,000	
其他設備	525,512,000	76,881,000	50,735,000	0	551,658,000	
不動產、房屋及設備淨額	5,325,038,000	273,481,116	13,672,000	0	5,584,847,116	
投資性不動產	0	0	0	0	0	
累計減損	0	0	0	0	0	
累計折舊	0	0	0	0	0	
投資性不動產淨額	0	0	0	0	0	
無形資產	139,306,000	10,427,900	22,292,000	0	127,441,900	
電腦軟體	139,306,000	10,427,900	22,292,000	0	127,441,900	
累計減損	0	0	0	0	0	
累計攤銷	110,628,000	12,814,000	19,287,000	0	104,155,000	
電腦軟體	110,628,000	12,814,000	19,287,000	0	104,155,000	
無形資產淨額	28,678,000	(2,386,100)	3,005,000	0	23,286,900	
合計	5,353,716,000	271,095,016	16,677,000	0	5,608,134,016	



東海大學
預計增置重要長期營運資產明細表
110學年度

項目、重要長期營運資產名稱	提出單位	數量	單價	總價	備註
土地				14,152,000	
西屯區國安段509地號土地	總務處	1	14,152,000	14,152,000	
土地改良物				20,365,000	
道路/橋樑/停車場/下水道等整修工程	總務處	1	6,000,000	6,000,000	
管路遷移工程及介面銜接工程等	總務處	1	6,765,000	6,765,000	
田徑場跑道整修	總務處	1	4,056,000	4,056,000	
棒球場外野護網、護墊、牛棚練習區整修	總務處	1	3,544,000	3,544,000	
房屋及建築				27,136,000	
各系所教學空間整修	各系所	1	11,784,000	11,784,000	
教職員宿舍整修	總務處	1	3,000,000	3,000,000	
學生宿舍整修	總務處	1	5,000,000	5,000,000	
早期校園文化各棟建築因應計畫整修工程	總務處	1	4,000,000	4,000,000	
圖書館廁所整建案	圖書館	1	2,500,000	2,500,000	
推廣部空間整修	推廣部	1	852,000	852,000	
機械儀器及設備				117,895,962	
電力增設改善工程	總務處	1	3,600,000	3,600,000	
水力增設改善工程	總務處	1	6,500,000	6,500,000	
個人電腦及印表機等	文學院院長室	1	60,000	60,000	
個人電腦及筆記型電腦等	中文系	1	245,700	245,700	
個人電腦及筆記型電腦等	外文系	1	326,500	326,500	
圖書安全系統	歷史系	1	458,000	458,000	
個人電腦及筆記型電腦等	哲學系	1	208,000	208,000	
個人電腦及顯示器等	日文系	1	240,500	240,500	
電腦及螢幕等	華語文教學學程	1	43,000	43,000	
線上學習測驗平台軟體擴充伺服器	英語中心	1	236,000	236,000	
真空腔及渦輪幫浦等	應物系	1	1,058,000	1,058,000	
質譜偵測器	化學系	1	713,810	713,810	
磁石攪拌器及自動熔點測定器等	化學系	1	502,690	502,690	
光學顯微鏡物鏡及培養箱等	生科系	1	1,323,000	1,323,000	
個人電腦及印表機等	應數系	1	366,500	366,500	
無油隔膜式幫浦及純水製造系統等	生醫材料學程	1	35,000	35,000	
室內空氣質量監測儀及氣相層析儀等	工學院	1	1,833,000	1,833,000	
全自動比表面積及孔徑分析儀	化材系	1	1,027,000	1,027,000	
氣相層析儀	化材系	1	360,000	360,000	
電路板製作系統設備及姿態分析感測器等	工工系	1	500,000	500,000	
3D列印SLA製程設備及網路儲存設備	工工系	1	359,000	359,000	
紫外線可見光分光光度計及分析天秤等	環工系	1	1,027,000	1,027,000	
微算機平台及伺服器等	資工系	1	1,678,000	1,678,000	
高效能物聯網3D繪圖工作站	電機系	1	471,200	471,200	
電流電壓儀	電機系	1	580,400	580,400	
3D列印機	致創學程	1	108,000	108,000	
個人電腦及印表機等	管理學院院長室	1	350,000	350,000	
SAS Viya 人工智慧平台雲端伺服器	企管系	1	695,900	695,900	
個人電腦及螢幕等	國貿系	1	557,000	557,000	
筆記型電腦及網路伺服器等	會計系	1	514,000	514,000	
筆記型電腦及個人電腦等	財金系	1	140,000	140,000	
個人電腦及平板電腦等	國企學程	1	155,000	155,000	
筆記型電腦及個人電腦等	統計系	1	610,000	610,000	
個人電腦及筆記型電腦等	資管系	1	638,000	638,000	
電腦及雷射印表機等	社科院院長室	1	163,000	163,000	
個人電腦及顯示器等	經濟系	1	351,500	351,500	
桌上型電腦及螢幕等	政治系	1	217,500	217,500	
個人電腦及筆記型電腦等	行政系	1	187,790	187,790	



東海大學
預計增置重要長期營運資產明細表
110學年度

全3頁第2頁
 單位：新臺幣元

項目、重要長期營運資產名稱	提出單位	數量	單價	總價	備註
桌上型電腦及螢幕等	社會系	1	131,000	131,000	
個人電腦及筆記型電腦等	社工系	1	106,000	106,000	
大腦定位儀微量注射幫浦及動物飼料造粒機等	農學院院長室	1	500,000	500,000	
微量離心機及多功能硫化氫氣體分析儀等	畜產系	1	1,043,700	1,043,700	
微量盤分光光度計及三眼金相顯微鏡等	食料系	1	1,158,395	1,158,395	
專業教室智慧管控系統邊緣運算主機及設備	餐旅系	1	372,500	372,500	
筆記型電腦、個人電腦等	創藝學院院長室	1	382,000	382,000	
個人電腦主機及筆記型電腦等	音樂系	1	170,960	170,960	
個人電腦主機及工作站等	景觀系	1	749,000	749,000	
電子平板電腦及電腦週邊設備等	國經學程	1	147,000	147,000	
蓄電系統、恆電位儀及影像系統等	永續學程	1	388,000	388,000	
個人電腦主機及顯示器等	英語不分系學程	1	280,000	280,000	
桌上型電腦及黑白雷印表機等	通識中心	1	111,400	111,400	
電腦及NAS網路儲存伺服器等	博雅書院	1	172,917	172,917	
電子資料庫伺服器及投影機等	圖書館	1	719,000	719,000	
電腦教室設備更新	電算中心	1	6,450,000	6,450,000	
網路與資訊系統軟硬體設備更新	電算中心	1	6,320,000	6,320,000	
主機房環境相關設備	電算中心	1	4,500,000	4,500,000	
行政電腦與週邊設備	電算中心	1	1,850,000	1,850,000	
實驗場所硬體設備改善	環安衛中心	1	1,300,000	1,300,000	
桌上型電腦及黑白雷印表機等	體育室	1	61,600	61,600	
支援基礎實驗設備	理學院	1	500,000	500,000	
波形產生器及語音對話器AI伺服器等	研發處	1	1,000,000	1,000,000	
樣品結構與成分分析系統及光波圖書除菌機等	儀委會	1	400,000	400,000	
氣相層析質譜儀及奈米粒徑分析儀等	儀委會	1	3,000,000	3,000,000	
筆記型電腦及平板電腦等	管理碩士專班	1	956,000	956,000	
筆記型電腦及個人主機等	公共事務專班	1	68,000	68,000	
筆記型電腦及個人主機等	教育碩士專班	1	231,500	231,500	
工作站	景觀碩士專班	1	250,000	250,000	
筆記型電腦及平板電腦等	餐旅碩士專班	1	15,000	15,000	
招生考試試務電腦資訊設備	招生考試	1	263,000	263,000	
個人電腦及螢幕等	華語中心	1	50,000	50,000	
數位學習空間、iPBL教室設備等	各單位	1	21,866,000	21,866,000	
輸入輸出射頻傳收實作平台及波形產生器等	各單位	1	12,800,000	12,800,000	
高真空薄膜蒸鍍腔體及原子力顯微鏡等	各單位	1	14,318,000	14,318,000	
學生宿舍區內部無網路建置等	各單位	1	5,000,000	5,000,000	
Scival資料庫及其周邊伺服器等	各系所	1	1,825,000	1,825,000	
圖書及博物				61,518,358	
期刊、電子資料庫	圖書館	1	44,300,000	44,300,000	
圖書、非書資料及電子書	圖書館	1	7,700,000	7,700,000	
圖書期刊	各教學單位	1	9,518,358	9,518,358	
其他設備				47,243,796	
學生宿舍整修宿舍傢俱更新	學務處	1	16,000,000	16,000,000	
中正紀念堂前廳門	學務處	1	1,000,000	1,000,000	
學生社團器材設備	學務處	1	900,000	900,000	
冷氣、辦公桌椅等	總務處	1	4,300,000	4,300,000	
校園安全設備網路攝影機及路燈更新	總務處	1	4,136,000	4,136,000	
學生宿舍冷氣汰換更新	總務處	1	1,400,000	1,400,000	
管理學院空調汰換更新	總務處	1	3,500,000	3,500,000	
教師研究室及研討室空調及桌椅等	各教學單位	1	7,585,000	7,585,000	
投影機	各教學單位	1	460,500	460,500	
相機、攝影機等	各教學單位	1	156,000	156,000	
擴音機及滅話器等	中國文學系	1	76,100	76,100	



東海大學
預計增置重要長期營運資產明細表
110學年度

全3頁第3頁
單位：新臺幣元

項目、重要長期營運資產名稱	提出單位	數量	單價	總價	備註
實驗室空調及桌椅等	理學院院長室	1	900,000	900,000	
基礎科學館整棟監視系統汰舊換新	理學院	1	350,000	350,000	
高速攝影機含防水盒等	生命科學系	1	127,000	127,000	
排煙櫃及烘箱等	環工系	1	231,000	231,000	
無線微型投影機及電子白板等	行政系	1	106,340	106,340	
細菌培養箱及電子看板等	畜產系	1	356,300	356,300	
電動床及帶鼻胃管假人等	高齡運健學程	1	411,000	411,000	
雷射切割機	建築系	1	627,000	627,000	
展櫃、展牆及展場燈光系統	美術碩士專班	1	180,000	180,000	
鐫雕機、投影機及3D掃瞄器等	工設系	1	1,151,000	1,151,000	
身體組成分析儀、桌球桌及手球門等	體育室	1	489,400	489,400	
金工電微焊機及電焊機等	美術系	1	264,400	264,400	
真空鑄造機及教學用工藝桌等	美術系	1	582,700	582,700	
直立鋼琴及短笛等	音樂系	1	588,040	588,040	
數位攝影機	國經學程	1	65,000	65,000	
推廣部教室空調	推廣部	1	612,000	612,000	
推廣部座椅、講桌等	推廣部	1	500,000	500,000	
衛理會館電子鎖及攝影機等設備	衛理會館	1	127,680	127,680	
校友會館冷暖空調、電視及冰箱等	校友會館	1	61,336	61,336	
購建中營運資產				355,750,000	
東海綜合活動大樓	總務處	1	125,848,000	125,848,000	
學生宿舍新建工程	總務處	1	124,000,000	124,000,000	
舊學生宿舍提升基本設施	總務處	1	50,320,000	50,320,000	
舊學生宿舍整修配合款	總務處	1	50,320,000	50,320,000	
資訊系統及設備等預付款	各單位	1	5,262,000	5,262,000	
租賃資產				-	
租賃權益改良物				-	
投資性不動產				-	
購建中之投資性不動產				-	
專利權				-	
電腦軟體				10,427,900	
校務資訊、資料庫、智慧校園暨教學相關系統	各單位	1	3,224,000	3,224,000	
學生版微軟全校授權軟體	電算中心	1	2,000,000	2,000,000	
SAS全校授權軟體	電算中心	1	1,000,000	1,000,000	
Matlab全校授權軟體	電算中心	1	500,000	500,000	
職業安全衛生管理系統及管理系統電子化作業	環安衛中心	1	735,000	735,000	
資源整合查詢系統	圖書館	1	381,000	381,000	
MATLAB Toolbox套件等軟體	應數系	1	322,000	322,000	
CNC程式撰寫軟體及創新軟體等	工工系	1	650,000	650,000	
物聯網嵌入式邊緣及多重物理量耦合分析軟體等	電機系	1	75,400	75,400	
財金資料庫及財金軟體	財金系	1	550,000	550,000	
Stata、Eviews、DEA及SPSS等軟體	國貿系	1	150,000	150,000	
Compressor及Logic Pro等研究教學軟體	國貿系	1	180,000	180,000	
台灣經濟新報資料庫	財金系	1	229,000	229,000	
虛擬交易平台及e-view軟體等	經濟系	1	64,000	64,000	
專業教室智慧空間管控系統	食科系	1	367,500	367,500	
租賃權益				-	
發展中之無形資產				-	
其他無形資產				-	



東海大學
預計借款變動表
110學年度

全1頁第1頁
單位：新臺幣元

借款用途	預計借款期間	估計期初金額	預計本學年度舉借金額	預計本學年度償還金額	預計期末金額	備註
新建學生宿舍	110年11月 至 129年11月	0	100,000,000	0	100,000,000	註1-1
合計		0	100,000,000	0	100,000,000	

備註：

註1-1：三、學校法人及所設私立學校符合下列條件之一者，其辦理借款無須報本部核定或備查：舉債指數等於零(詳舉債指數計算表)，無須報教育部核定或備查



東海大學
收入預算明細表
110學年度

全2頁第1頁
單位：新臺幣元

(前)學年度 決算數	項目名稱	(本)學年度 預算數	估計(上)學年 度決算數	(本)學年度預算與估計 (上)學年度決算比較		說明
				差異	%	
1,558,277,223	學雜費收入	1,578,977,000	1,564,453,000	14,524,000	0.93	
1,224,158,801	學費收入	1,233,006,000	1,227,354,000	5,652,000	0.46	
296,651,051	雜費收入	301,309,000	296,585,000	4,724,000	1.59	
37,467,371	實習實驗費收入	44,662,000	40,514,000	4,148,000	10.24	
98,491,282	推廣教育收入	110,156,000	101,771,000	8,385,000	8.24	
322,480,254	產學合作收入	382,205,000	363,131,000	19,074,000	5.25	
18,259,803	其他教學活動收入	21,098,250	10,000,000	11,098,250	110.98	註1
537,090,926	補助及受贈收入	580,082,960	546,688,000	33,394,960	6.11	
402,159,011	補助收入	456,082,960	398,808,000	57,274,960	14.36	
134,931,915	受贈收入	124,000,000	147,880,000	(23,880,000)	(16.15)	
14,662,705	附屬機構收益	20,000,000	6,000,000	14,000,000	233.33	註2
153,323,528	財務收入	89,088,000	203,776,500	(114,688,500)	(56.28)	註3
14,743,013	利息收入	6,657,000	7,721,000	(1,064,000)	(13.78)	
136,781,131	投資收益	81,000,000	194,269,500	(113,269,500)	(58.31)	
1,799,384	基金收益	1,431,000	1,786,000	(355,000)	(19.88)	
158,270,346	其他收入	164,673,100	155,813,000	8,860,100	5.69	
41,910	財產交易賸餘	150,000	119,000	31,000	26.05	
9,233,530	試務費收入	8,685,500	10,286,000	(1,600,500)	(15.56)	
94,920,800	住宿費收入	96,291,700	97,103,000	(811,300)	(0.84)	
54,074,106	雜項收入	59,545,900	48,305,000	11,240,900	23.27	
2,860,856,067	合計	2,946,280,310	2,951,632,500	(5,352,190)	(0.18)	



東海大學
收入預算明細表
110學年度

全2頁第2頁
單位：新臺幣元

備註：

註1：109學年度因COVID-19疫情影響，華語中心減少辦理課程及暫停短期團團數、各系所單位暫停辦理海外研習活動及營隊，110學年華語中心擬增加線上華語課程及師培班。

註2：預期110學年客戶訂貨數穩定成長及輔導經銷商的行銷能力吸引新客源，且加強新產品系列開發，另爭取代工機會，增加產能。

註3：109學年再提撥賸餘款3億進行投資，110學年將支付部份建築工程款項，致存款利息減少；投資收益參酌合約簽訂目標報酬率及近期獲利率編列。



東海大學
成本與費用預算明細表
110學年度

全3頁第1頁
單位：新臺幣元

(前)學年度 決算數	項目名稱	(本)學年度 預算數	估計(上)學年度 決算數	(本)學年度預算與估計 (上)學年度決算比較		說明
				差異	%	
2,373,452	董事會支出	3,000,000	2,461,000	539,000	21.90	註1
1,082,412	人事費	1,141,000	936,000	205,000	21.90	
695,050	業務費	926,000	897,000	29,000	3.23	
39,300	退休撫卹費	48,000	38,000	10,000	26.32	
556,690	出席及交通費	885,000	590,000	295,000	50.00	
538,377,940	行政管理支出	563,570,366	554,233,000	9,337,366	1.68	
314,717,698	人事費	314,968,975	312,569,000	2,399,975	0.77	
77,698,158	業務費	98,691,991	89,823,000	8,868,991	9.87	
54,169,233	維護費	32,850,600	44,231,000	(11,380,400)	(25.73)	
33,005,042	退休撫卹費	29,373,800	30,592,000	(1,218,200)	(3.98)	
58,787,809	折舊及攤銷	87,685,000	77,018,000	10,667,000	13.85	
1,565,290,791	教學研究及訓輔支出	1,660,821,194	1,657,211,000	3,610,194	0.22	
1,006,358,526	人事費	1,031,428,525	1,051,975,000	(20,546,475)	(1.95)	
276,720,457	業務費	281,982,869	277,398,000	4,584,869	1.65	
53,639,005	維護費	38,123,800	50,134,000	(12,010,200)	(23.96)	
45,558,827	退休撫卹費	44,985,000	46,949,000	(1,964,000)	(4.18)	
183,013,976	折舊及攤銷	264,301,000	230,755,000	33,546,000	14.54	
165,241,141	獎助學金支出	145,259,342	166,747,000	(21,487,658)	(12.89)	
47,583,432	獎學金支出	38,917,000	40,177,000	(1,260,000)	(3.14)	
117,657,709	助學金支出	106,342,342	126,570,000	(20,227,658)	(15.98)	
82,692,910	推廣教育支出	89,643,000	74,723,050	14,919,950	19.97	
44,681,804	人事費	48,931,000	42,065,050	6,865,950	16.32	
31,680,955	業務費	32,822,000	25,650,000	7,172,000	27.96	
760,230	維護費	650,000	969,000	(319,000)	(32.92)	
707,865	退休撫卹費	752,000	690,000	62,000	8.99	
4,862,056	折舊及攤銷	6,488,000	5,349,000	1,139,000	21.29	
300,447,383	產學合作支出	353,687,120	340,524,000	13,163,120	3.87	
159,267,645	人事費	185,436,000	182,904,000	2,532,000	1.38	
120,054,049	業務費	134,586,120	129,254,000	5,332,120	4.13	
1,955,785	維護費	2,613,000	2,044,000	569,000	27.84	
2,870,342	退休撫卹費	3,952,000	3,299,000	653,000	19.79	
16,299,562	折舊及攤銷	27,100,000	23,023,000	4,077,000	17.71	



東海大學
成本與費用預算明細表
110學年度

全3頁第2頁
單位：新臺幣元

(前)學年度 決算數	項目名稱	(本)學年度 預算數	估計(上)學年度 決算數	(本)學年度預算與估計 (上)學年度決算比較		說明
				差異	%	
12,391,097	其他教學活動支出	18,174,700	7,623,000	10,551,700	138.42	註2 110學年度新建學生宿舍，擬向銀行舉借1億元。
8,917,588	人事費	9,895,000	6,455,000	3,440,000	53.29	
3,144,320	業務費	7,864,700	865,000	6,999,700	809.21	
21,350	維護費	65,000	0	65,000	-	
78,584	退休撫卹費	75,000	79,000	(4,000)	(5.06)	
229,255	折舊及攤銷	275,000	224,000	51,000	22.77	
0	財務費用	799,000	0	799,000	-	
0	利息費用	799,000	0	799,000	-	
68,020,291	其他支出	48,252,310	55,364,000	(7,111,690)	(12.85)	
6,491,027	試務費支出	7,471,000	5,963,000	1,508,000	25.29	
38,620,632	財產交易短絀	14,222,000	28,478,000	(14,256,000)	(50.06)	
8,427,408	超額年金給付	11,222,000	8,224,000	2,998,000	36.45	
14,481,224	雜項支出	15,337,310	12,699,000	2,638,310	20.78	
2,734,835,005	合計	2,883,207,032	2,858,886,050	24,320,982	0.85	



東海大學
成本與費用預算明細表
110學年度

全3頁第3頁
單位：新臺幣元

備註：

註1：人事費：110學年度現有人員2名之薪資、年終獎金及保險費。業務費：110學年度編列業務費926,000元，佔所設私立學校年度總收入0.03%，符合「教育部監督學校財團法人支出作業要點」第3條規定。出席及交通費：本校董事長、董事、監察人均為無給職。110學年度編列出席及交通費885,000元，佔學校法人及其所設之所有私立學校年度總收入0.03%，符合「學校財團法人董事長董事監察人支領報酬及費用標準」第3條規定。

註2：109學年度因COVID-19疫情影響，華語中心減少辦理課程及暫停短期團團數、各系所單位暫停辦理海外研習活動及營隊，110學年華語中心擬增加線上華語課程及師培班。



東海大學
預計購建土地及重大工程明細表
110學年度

全1頁第1頁
單位：新臺幣元

土地及工程名稱	土地或工程 總預算及資金來源			全部計畫 各學年度預算		本學年度預算		說明
	總經費	資金來源及金額		學年度	金額	資金來源	金額	
		自有資金	借款					
西屯區國安段土地	101,152,000	101,152,000	0	110	14,152,000	自有資金(學校)	14,152,000	
				111	47,000,000			
				112	40,000,000			
綜合活動大樓	450,000,000	450,000,000	0	107	4,077,755	自有資金(學校)	125,848,000	
				108	9,813,351			
				109	75,000,000			
				110	125,848,000			
				111	225,152,000			
				112	10,108,894			
學生宿舍新建工程	445,800,000	345,800,000	100,000,000	107	726,345	銀行借款 自有資金(學校)	100,000,000	
				108	10,058,155			
				109	55,000,000			
				110	100,000,000			
				110	24,000,000			
				111	232,000,000			
舊學生宿舍提升基本設施	100,640,000	100,640,000	0	110	50,320,000	自有資金(補助款)	50,320,000	
				110	50,320,000	自有資金(學校)	50,320,000	
合計	1,097,592,000	997,592,000	100,000,000		1,097,592,000		364,640,000	



東海大學
最近5年現金概況表
106學年度至110學年度

全1頁第1頁
單位：新臺幣元

項目	110學年度 預算數	109學年度 預估決算數	108學年度 決算數	107學年度 決算數	106學年度 決算數	備註
經常門現金收入	2,839,479,310	2,859,274,927	2,628,452,764	2,737,183,869	2,688,946,431	
學雜費收入	1,578,977,000	1,564,453,000	1,558,277,223	1,583,031,629	1,601,496,350	
推廣教育收入	110,156,000	101,771,000	98,491,282	105,175,279	123,497,236	
產學合作收入	382,205,000	363,131,000	322,480,254	332,017,261	299,804,907	
其他教學活動收入	21,098,250	10,000,000	18,259,803	24,580,533	23,079,712	
補助及受贈收入	580,082,960	546,688,000	537,090,926	508,640,965	413,311,054	
附屬機構收益	20,000,000	6,000,000	14,662,705	21,630,756	21,435,650	
財務收入	89,088,000	203,776,500	153,323,528	20,630,493	19,405,664	
其他收入	164,673,100	155,813,000	158,270,346	168,524,627	163,412,399	
減：不產生現金流入之收入	(20,150,000)	(6,118,573)	(148,264,704)	(48,837,802)	(23,746,438)	
應收預收項目調整增(減)數	(86,651,000)	(86,239,000)	(84,138,599)	21,790,128	47,249,897	
利息股利調整數	0	0	0	0	0	
經常門現金支出	2,486,243,032	2,496,985,369	2,430,342,393	2,371,020,326	2,261,750,520	
董事會支出	3,000,000	2,461,000	2,373,452	2,616,885	2,318,368	
行政管理支出	563,570,366	554,233,000	538,377,940	494,992,147	478,882,161	
教學研究及訓輔支出	1,660,821,194	1,657,211,000	1,565,290,791	1,517,931,260	1,455,825,685	
獎助學金支出	145,259,342	166,747,000	165,241,141	168,053,227	143,825,169	
推廣教育支出	89,643,000	74,723,050	82,692,910	87,767,716	98,151,111	
產學合作支出	353,687,120	340,524,000	300,447,383	303,210,017	271,159,949	
其他教學活動支出	18,174,700	7,623,000	12,391,097	20,166,603	18,709,980	
財務費用	799,000	0	0	0	9,945	
其他支出	48,252,310	55,364,000	68,020,291	48,952,045	61,133,105	
減：不產生現金流出之成本與費用	(400,071,000)	(364,847,244)	(307,439,175)	(248,334,351)	(257,874,115)	
應付預付項目調整增(減)數	3,107,000	2,946,563	2,946,563	(24,335,223)	(10,390,838)	
利息調整數	0	0	0	0	0	
經常門現金餘(絀)數	353,236,278	362,289,558	198,110,371	366,163,543	427,195,911	
出售資產現金收入	150,000	118,573	41,910	133,930	115,640	
購置動產、無形資產及其他資產 現金支出	242,348,016	178,305,000	196,779,063	181,511,960	187,408,567	
機械儀器及設備	117,895,962	105,764,000	99,418,870	80,414,832	93,651,363	
圖書及博物	61,518,358	37,466,000	39,354,899	40,124,842	45,205,590	
其他設備	47,243,796	24,078,000	45,749,247	47,742,132	35,836,241	
預付設備款	5,262,000	3,959,000	2,094,400	1,291,495	612,000	
電腦軟體	10,427,900	7,038,000	10,161,647	11,938,659	12,103,373	
扣減不動產支出前現金餘絀	111,038,262	184,103,131	1,373,218	184,785,513	239,902,984	
購置不動產現金支出	412,141,000	78,419,000	77,964,595	89,625,338	106,278,247	
土地	14,152,000	0	0	0	0	
土地改良物	20,365,000	1,855,000	44,315,869	25,700,920	15,906,310	
房屋及建築	27,136,000	14,873,000	6,852,395	45,902,982	79,211,750	
預付工程款及未完工程	350,488,000	61,691,000	26,796,331	18,021,436	11,160,187	
舉債現金收入	100,000,000	0	0	0	0	
長期借款現金收入	100,000,000	0	0	0	0	
償債現金支出	0	0	0	0	0	
影響本期現金收支調整數	(288,973,000)	(312,986,000)	(577,372,131)	17,859,097	11,648,030	
本期現金及銀行存款淨流入(出)數	(490,075,738)	(207,301,869)	(653,963,508)	113,019,272	145,272,767	
期初現金及銀行存款餘額	1,425,920,461	1,633,222,330	2,287,185,838	2,174,166,566	2,028,893,799	
期末現金及銀行存款餘額	935,844,723	1,425,920,461	1,633,222,330	2,287,185,838	2,174,166,566	

《註：有關106至108學年度決算數值，無須依107年07月19日修正「學校財團法人及所設私立學校會計制度之一致規定」辦理重分類。》



東海大學 110 學年度收入、成本與費用預算估計基礎(計算式)說明：

壹、收入部份

- 一、學雜費收入：依 109 學年度實際註冊人數及學雜費收費標準實際執行數估列，計算式參見附表一（第 25 至 28 頁）。
- 二、推廣教育收入：依各推廣進修班預計招生學員人數估計，計算式參見附表二（第 29 至 36 頁）。
- 三、產學合作收入：參考 108 學年度執行情形及 109 學年度目前承接研究計劃情形，110 學年度持續爭取研究計畫，估算如下：
 1. 科技部研究計畫收入 233,485,000 元。
 2. 農委會研究計畫收入 21,188,000 元。
 3. 其他機構研究計畫收入 124,032,000 元。
 4. 研討會收入 3,500,000 元。
- 四、其他教學活動收入：含華語中心收入 15,145,250 元及國際教育合作收入 5,953,000 元。
- 五、補助及受贈收入：
 1. 獎勵私立大專院校校務發展計畫經費補助款：參酌近幾年教育部補助額度編列 135,000,000 元。
 2. 高教深耕計畫：參考 110 年度補助金額，編列 115,082,000 元。
 3. 軍訓教官及護理教師待遇：參考 109 學年度執行金額，編列 30,370,000 元。
 4. 學輔工作經費：按教育部 109 年度補助金額編列 2,946,910 元。
 5. 生活助學金：參照教育部 109 年度補助金額編列 4,773,000 元。
 6. 研究生獎助學金：按教育部 109 年度補助金額編列 10,275,000 元。
 7. 比照公校調升學術研究加給補助款：參考 109 學年度補助金額編列 9,363,150 元。
 8. 教育部補助提繳未具本職兼任教師勞工退休金：參考 109 學年度人數預估，編列 1,606,000 元。
 9. 教育部補助教學助理勞健保費：參考 109 學年度人數預估，編列 2,707,000 元。
 10. 教育部補助學生宿舍提升基本設施：依教育部補助作業要點，補助金額編列 50,320,000 元。
 11. 教育部專案補助收入：參考 108-109 學年度獲補助金額調整編列 80,000,000 元。
 12. 教育部補助調高未具本職兼任教師鐘點費差額：參考 109 學年度人數預估，編列 2,840,900 元。
 13. 其他補助收入：參考 108-109 學年度獲補助金額編列 10,799,000 元，含工程貸款利息補助及其他補助款等。
 14. 受贈收入：參考 109 學年度執行情形調整編列，受贈收入編列：(1)一般捐款 100,000,000 元 (2)東海教會捐款 12,000,000 元 (3)獎助學金捐款 12,000,000 元。

六、附屬機構收益：

實習農牧場收益 20,000,000 元，請參見實習農牧場 110 學年度預算書。

七、財務收入：

1. 一般定期存款利息收入：

依 110 年 1 月底定存金額(約 11 億 2,500 萬元)扣除各項建築工程應付款(約 1 億 1,500 萬元)估算，利率以 0.57% 計算，平均存款天數以 10 個月估算，及台銀就貸代墊息，共約 6,657,000 元。

2. 基金利息收入：

依 110 年 1 月底存款金額及利率(0.79~1.07%)估算，約計 1,431,000 元。

3. 投資收益：

參酌合約簽訂目標報酬率及截至 110 年 2 月獲利率，編列 81,000,000 元。

八、其他收入：

1. 財產交易賸餘 150,000 元。

2. 試務費收入 8,685,500 元。

3. 住宿費收入 96,291,700 元，計算如下：

(1) 學期住宿費收入：94,000,000 元

(2) 寒暑假住宿費收入：2,291,700 元。

4. 雜項收入總數 59,545,900 元，明細如下：

(1) 游泳池場地清潔費收入：585,000 元。

(2) 校友會館場地清潔費收入：10,562,000 元。

(3) 衛理會館場地清潔費收入：1,538,400 元。

(4) 乳品小棧場地使用費收入：4,200,000 元。

(5) 校內營業點場地使用費收入：11,909,000 元。

(6) 校內場地使用費收入：3,452,500 元。

(7) 宿舍網路設備使用費收入：4,985,000 元。

(8) 汽機車通行證收入：5,561,600 元。

(9) 停車場收入：2,700,000 元。

(10) 自動販賣機收入：1,702,100 元。

(11) 印刷工本費收入：980,000 元。

(12) 交通接駁車費收入：1,100,000 元。

(13) 校車使用費、圖書檢索、雷射印表機使用費、新進教師宿舍使用費、教師宿舍傢俱使用費、技轉金及商標權收入等其他雜項收入 10,270,300 元。

貳、成本與費用部份

一、董事會支出：

依財團法人東海大學捐助章程規定董事長、董事、監察人均為無給職，得酌支出席費及交通費。

(一)人事費：依本校組織規程聘用人員 2 名之薪資、年終獎金及保險費，110 學年度預算數編列 1,141,000 元。

- (二)業務費：110 學年度編列業務費 926,000 元，佔所設私立學校年度總收入 0.03%，符合「教育部監督學校財團法人支出作業要點」第 3 條規定。
- (三)退休撫卹費：依本校組織規程聘用辦事人員之退休及撫卹支出，110 學年度預算數編列 48,000 元。
- (四)出席及交通費：110 學年度編列出席及交通費 885,000 元，佔學校法人及其所設之所有私立學校年度總收入 0.03%，符合「學校財團法人董事長董事監察人支領報酬及費用標準」第 3 條規定。

二、行政管理支出：

- (一)人事費：職員薪資採實計員額編列，除依年資晉薪外不調薪，年終獎金編列 1.5 個月。行政人事費 110 學年預算編列 314,968,975 元。包括：

1. 職員薪資 267,368,371 元。
2. 考績獎金 3,371,400 元。
3. 工作津貼 1,902,200 元。
4. 保險費 24,747,000 元。
5. 子女教育補助費 3,620,000 元。
6. 臨時工資 2,670,000 元。
7. 一般性捐款行政人事費 6,131,000 元。
8. 校務發展亮點計畫行政人事費 5,059,004 元。
9. 資遣費 100,000 元。

(二)業務費：

1. 事務費：110 學年度預算數編列 41,906,729 元。
2. 差旅費：參考 109 學年度執行情形調整編列 750,000 元。
3. 慶典及會議：參考 109 學年度執行情形編列 3,607,200 元。
4. 特別費：參照 109 學年度預算數編列 2,000,000 元。
5. 水電費：參考 109 學年度執行情形編列 12,600,000 元。
6. 宗教活動費：包括教會活動支出 2,498,000 元，以及宗教活動費 841,500 元。
7. 一般性捐款行政業務費：依預計需求經費編列 18,045,000 元。
8. 校務發展亮點計畫行政業務費：依預計需求經費編列 2,749,162 元。
9. 行政—其他：依預計需求經費編列 13,694,400 元。

(三)維護費：

1. 建築物及設備維護費：參考 109 學年度執行情形及本校建築物及設備使用情形調整編列 22,797,600 元。
2. 車輛維護費：參考 109 學年度執行情形編列 1,000,000 元。
3. 環境清潔及美化費：參考 109 學年度執行情形調整編列 9,053,000 元。

(四)退休撫卹費：

1. 私立學校教職員工退休撫卹基金 10,815,000 元。
2. 勞退新制雇主提繳勞退金 9,008,800 元。
3. 提撥福利儲金 2,680,000 元。
4. 離退職金 1,950,000 元。
5. 校提退撫儲金 1,920,000 元。

6. 職員工優惠退休金 3,000,000 元。

(五)折舊及攤銷：參考 109 學年度執行情形調整編列不動產房屋及設備折舊費用 83,663,000 元及無形資產攤銷費用 4,022,000 元。

三、教學研究及訓輔支出：

(一)人事費：專任教師薪資採實計員額編列，除依年資晉薪外不調薪，年終獎金編列 1.5 個月。教學人事費 110 學年度預算編列 1,031,428,525 元，包括：

1. 專任教師薪資 727,650,000 元。
2. 超支鐘點費 35,000,000 元。
3. 兼任教師鐘點費 65,565,000 元。
4. 暑修班教師人事費 4,750,000 元。
5. 工作津貼 2,278,200 元。
6. 保險費 46,014,500 元。
7. 子女教育補助費 4,250,600 元。
8. 導師費 13,199,000 元。
9. 碩士在職專班鐘點費 16,820,720 元。
10. 兼任教學助理薪資 1,440,000 元。
11. 特聘教授彈性薪資 600,000 元。
12. 延攬特殊優秀人才彈性薪資 1,300,000 元。
13. 教育部高教深耕計畫人事費 44,744,000 元。
14. 教育部軍訓教官及護理教師待遇 30,370,000 元。
15. 教育部其他專案補助計畫人事費 28,224,000 元。
16. 校務發展亮點計畫教學人事費 1,801,000 元。
17. 一般性捐款教學人事費 5,764,000 元。
18. 管理學院國際菁英組指導費 1,657,505 元。

(二)業務費：

1. 事務費：110 學年度編列業務費及專案經費 76,464,575 元，業務費依編列標準計算，專案經費依實際需求編列，包括：
 - (1)各院、系所業務費及實習費 29,997,200 元。
 - (2)各碩士在職專班業務費、教材費 10,994,700 元。
 - (3)暑修班業務費：2,945,100 元。
 - (4)各專案經費：32,527,575 元。
2. 學輔工作專款：依 109 年度教育部補助金額編列 2,946,910 元。
3. 訓導活動費：參考 109 學年度執行情形調整編列 9,892,450 元。
4. 論文指導費：參考 109 學年度執行情形調整編列 8,970,000 元。
5. 整體校務發展-學輔工作經費：參考 109 學年度執行情形調整編列 1,010,100 元。
6. 水電瓦斯費：參考 109 學年度執行情形編列 33,900,000 元。

7. 學術著作等：參考 109 學年度執行情形調整編列：包括東海學報及教師著作目錄編印費 300,000 元、教師學術研究獎勵金 18,000,000 元及整合型研究計劃補助 200,000 元。
8. 提撥專案經費補助配合款：依預計需求經費編列 8,700,000 元。
9. 提升校務發展計畫支出：用以提升本校競爭力，110 學年度依預計需求經費編列 5,000,000 元。
10. 校務發展亮點計畫教學業務費：依預計需求經費編列 965,834 元。
11. 教育部專案補助支出：依 110 學年度預計補助收入數編列業務費 38,976,000 元。
12. 教育部高教深耕計畫支出：依預計補助收入數編列業務費 44,743,000 元。
13. 其他機構委辦計畫業務費支出：依預計需求經費編列 9,530,000 元。
14. 一般性捐款業務費支出：依預計需求經費編列 19,298,000 元。
15. 教學—其他：參考 109 學年度執行情形調整編列 3,086,000 元。

(三)維護費：

建築物及設備維護費：參考 109 學年度執行情形及本校建築物及設備使用情形調整編列 38,123,800 元。

(四)退休撫卹費：110 學年度本校提撥教師退休撫卹經費共計 44,985,000 元，包括私立學校教職員工退休撫卹基金 25,235,000 元、提撥福利儲金 10,720,000 元、離退職金 4,550,000 元及校提退撫儲金 4,480,000 元。

(五)折舊及攤銷：參考 109 學年度執行情形調整編列資產折舊費用 256,273,000 元及無形資產攤銷費用 8,028,000 元。

四、獎助學金支出：110 學年度編列獎助學金預算共計 145,259,342 元，包括獎學金 38,917,000 元、助學金 106,342,342 元。由本校自行籌措獎助學金 126,482,342 元，佔學雜費收入 1,534,315,000 元的 8.2%，符合教育部規定。

五、推廣教育支出：110 學年度依各推廣進修班需求經費及本校推廣教育進修班預算編審要點編列，包括人事費 48,931,000 元、業務費 32,822,000 元、維護費 650,000 元、退休撫卹費 752,000 元、資產折舊費用 6,281,000 元及無形資產攤銷費用 207,000 元。

六、產學合作支出：110 學年度依產學合作研究計畫預估申請承接案金額，編列人事費 185,436,000 元、業務費 134,586,120 元、維護費 2,613,000 元、退休撫卹費 3,952,000 元、資產折舊費用 26,571,000 元及無形資產攤銷費用 529,000 元。

七、其他教學活動支出：包括華語中心及國際教育合作支出，依實際需求編列人事費 9,895,000 元、業務費 7,864,700 元、維護費 65,000 元、退休撫卹費 75,000 元、資產折舊費用 247,000 元及無形資產攤銷費用 28,000 元。

八、其他支出：依預計需求經費編列 48,252,310 元，明細如下：

(一)試務費支出 7,471,000 元。

(二)財產交易短絀編列 14,222,000 元。

(三)依公教人員保險法第 20 條規定編列被保險人公保超額年金 11,222,000 元。

(四)雜項支出 15,337,310 元：包括校友會館支出 5,572,000 元、衛理會館支出 425,310 元、游泳池支出 280,000 元、乳品小棧支出 2,096,000 元、社會資源發展委員會募款活動支出 1,500,000 元、宿舍網路設備維護費 4,200,000 元及其他雜項支出 1,264,000 元。

附表一 東海大學110學年度學雜費預估收入計算表

一、學費收入總計1,233,006,000元，計算如下：

(一) 學士班學費

學院別	第一學期人數	第二學期人數	每學期學費	小計
文學院	839	812	40,125	66,246,000
文學院(外文、日文系)	827	800	42,031	68,384,000
理學院	1,052	1,018	41,970	86,878,000
工學院	1,112	1,076	41,970	91,830,000
工學院(環工、資工系)	871	843	41,970	71,937,000
管理學院	2,813	2,722	40,125	222,092,000
社會科學院	2,135	2,066	40,125	168,565,000
農學院	1,070	1,036	41,970	88,389,000
創藝學院	648	627	41,970	53,512,000
創藝學院(景觀)	228	221	41,970	18,845,000
法律學院	485	469	40,125	38,279,000
國際學院(國際學程)	246	238	60,190	29,132,000
國際學院(永續學程)	95	92	62,950	11,772,000
合計	12,421	12,020		\$1,015,861,000

(二) 學士班學費(104學年度起入學之外國學生及大陸地區學生)

學院別	人數	每學期學費	小計
文學院	18	48,150	1,733,000
文學院(外文、日文系)	21	50,437	2,118,000
理學院	14	50,364	1,410,000
工學院	13	50,364	1,309,000
工學院(環工、資工系)	22	50,364	2,216,000
管理學院	133	48,150	12,808,000
社會科學院	26	48,150	2,504,000
農學院	50	50,364	5,036,000
創藝學院	42	50,364	4,231,000
創藝學院(景觀)	8	50,364	806,000
法律學院	6	48,150	578,000
合計	353		\$34,749,000

(三) 研究所學費

學院別	第一學期人數	第二學期人數	每學期學費	小計
文學院	76	68	40,125	5,778,000
理學院	57	51	41,970	4,533,000
工學院	125	112	41,970	9,947,000
工學院(環工、資工系)	53	48	41,970	4,239,000
管理學院	149	134	40,125	11,355,000
社會科學院	107	96	40,125	8,145,000
農學院	50	45	41,970	3,987,000
創藝學院	128	115	41,970	10,199,000
創藝學院(景觀)	16	14	41,970	1,259,000
法律學院	73	66	40,125	5,577,000
合計	851	764		\$66,945,000

(四) 研究所學費(104學年度起入學之外國學生及大陸地區學生)

學院別	人數	每學期學費	小計
文學院	24	48,150	2,269,000
理學院	2	50,364	201,000
工學院	4	50,364	403,000
工學院(環工、資工系)	4	50,364	438,000
管理學院	17	48,150	1,658,000
社會科學院	2	48,150	209,000
農學院	4	50,364	420,000
創藝學院	29	50,364	2,943,000
合計	87		\$8,541,000

(五) 進修學士班學分學雜費

部別	第一學期人數	第二學期人數	每學期學費	小計
資工系	20	19	24,480	955,000
美術系	132	125	24,480	6,291,000
法律系	134	127	22,496	5,871,000
運動學程	84	80	22,480	3,687,000
合計	370	351		\$16,804,000

(六) 碩士在職專班學費

班別	第一學期人數	第二學期人數	每學期學費	小計
哲學碩士專班	6	5	62,375	686,000
工工碩士專班	27	24	62,375	3,181,000
資訊碩士專班	17	15	62,375	1,996,000
公共事務碩士專班	36	32	62,375	4,242,000
教育研究所碩士專班	44	39	62,375	5,177,000
美術碩士專班	43	38	62,375	5,052,000
工設系碩士在職專班	12	11	62,375	1,435,000
景觀碩士專班	17	15	62,375	1,996,000
餐旅系碩士在職專班	20	18	62,375	2,370,000
合計	222	197		\$26,135,000

(七) 碩士在職專班學分費45,299,000元，計算如下：

1. $4,229 \text{ 學分} \times 7,000 \text{ 元} = 29,603,000 \text{ 元}$

2. $1,308 \text{ 學分} \times 12,000 \text{ 元} = 15,696,000 \text{ 元}$

(八) 學分費：3,040學分 \times 1,400元 \times 2學期=8,512,000元

(九) 暑修學分費：上期5,156,000元+下期5,004,000元=10,160,000元

二、雜費收入總計 301,309,000 元，計算如下：

(一) 學士班雜費

學院別	第一學期人數	第二學期人數	每學期雜費	小計
文學院	839	812	8,092	13,360,000
文學院(外文、日文系)	827	800	8,479	13,795,000
理學院	1,052	1,018	13,850	28,670,000
工學院	1,112	1,076	14,319	31,330,000
工學院(環工、資工系)	871	843	13,850	23,739,000
管理學院	2,813	2,722	8,826	48,852,000
社會科學院	2,135	2,066	8,092	33,994,000
農學院	1,070	1,036	13,850	29,168,000
創藝學院	648	627	14,319	18,257,000
創藝學院(景觀)	228	221	13,850	6,219,000
法律學院	485	469	8,092	7,720,000
國際學院(國際學程)	246	238	8,830	4,274,000
國際學院(永續學程)	95	92	13,850	2,590,000
合 計	12,421	12,020		\$261,968,000

(二) 學士班雜費(104學年度起入學之外國學生及大陸地區學生)

學院別	人數	每學期雜費	小計
文學院	18	9,710	350,000
文學院(外文、日文系)	21	10,175	427,000
理學院	14	16,620	465,000
工學院	13	17,183	447,000
工學院(環工、資工系)	22	16,620	731,000
管理學院	133	10,591	2,817,000
社會科學院	26	9,710	505,000
農學院	50	16,620	1,662,000
創藝學院	42	17,183	1,443,000
創藝學院(景觀)	8	16,620	266,000
法律學院	6	9,710	117,000
合 計	353		\$9,230,000

(三) 研究所雜費

學院別	第一學期人數	第二學期人數	每學期雜費	小計
文學院	76	68	8,092	1,165,000
理學院	57	51	13,850	1,496,000
工學院	125	112	14,319	3,394,000
工學院(環工、資工系)	53	48	13,850	1,399,000
管理學院	149	134	8,826	2,498,000
社會科學院	107	96	8,092	1,643,000
農學院	50	45	13,850	1,316,000
創藝學院	128	115	14,319	3,480,000
創藝學院(景觀系)	16	14	13,850	416,000
法律學院	73	66	8,092	1,125,000
合 計	851	764		\$18,215,000

(四) 研究所雜費(104學年度起入學之外國學生及大陸地區學生)

學院別	人數	每學期雜費	小計
文學院	24	9,710	458,000
理學院	2	16,620	66,000
工學院	4	17,183	137,000
工學院(環工、資工系)	4	16,620	145,000
管理學院	17	10,591	365,000
社會科學院	2	9,710	42,000
農學院	4	16,620	139,000
創藝學院	29	17,183	1,004,000
創藝學院(景觀系)	0	16,620	0
合計	87		\$2,356,000

(五) 碩士在職專班雜費

班別	第一學期人數	第二學期人數	每學期雜費	小計
高階經營管理碩士專班	300	268	10,500	5,964,000
合計	300	268		\$5,964,000

(六) 延修(畢)生加收雜費3,576,000元

包括學士班1,503,000元、研究所1,393,000元、碩士在職專班680,000元。

三、實習實驗費收入總計44,662,000元，計算如下：

費別	人數	每學期收費	小計
語言教學費	3,248	1,020	\$6,626,000
電腦及網路通訊使用費	3,301	1,200	7,922,000
	12,126	500	12,126,000
音樂指導費	215	13,000	5,590,000
	30	7,900	474,000
樂器維護費	215	3,000	1,290,000
設計指導費	178	5,750	2,047,000
	72	5,000	720,000
	131	2,600	681,000
	34	2,000	136,000
	180	2,400	864,000
	58	1,600	186,000
國際菁英組指導費	150	20,000	6,000,000
合計	19,938		\$44,662,000

附表二

東海大學
推廣教育預估收入概算表
110學年

課程(班別)名稱	開課(班)期數	每期人數	每人收費標準	110學年收費金額(元)
(B03)醫務管理碩士學分班	1	11	12,600	140,000
(B10)社會工作系碩士學分班	1	14	10,800	152,000
(B12)法律系碩士學分班	2	18	10,000	170,000
(B13)哲學系碩士學分班	2	25	7,200	360,000
(B19)教育研究所碩士學分班	1	10	13,000	130,000
(B21)EMBA暑期先修班	1	220	9,000	1,980,000
(B44)POST-e 超e高階管理課程	2	25	120,000	6,000,000
(C01)美術學士學分班	2	75	6,700	1,005,000
廢水處理人員訓練	1	200	18,000	3,600,000
毒化物專責人員訓練	1	120	9,000	1,080,000
環境用藥訓練	1	80	7,700	616,000
公私場所噪音鑑定	1	40	7,200	288,000
甲級廢棄物處理專責人員訓練	1	80	18,700	1,496,000
乙級廢棄物處理專責人員訓練	1	120	15,400	1,848,000
CFP/AFP第三模組	1	30	9,900	297,000
CFP/AFP第五模組	1	30	9,900	297,000
CFP/AFP第六模組	1	30	12,000	360,000
CFA國際特許財務分析師課程	1	30	29,000	870,000
阿爾發機器人理財營	1	60	6,000	360,000
香港巴菲特財金成長營	1	20	15,000	300,000
財金成長營	2	100	5,000	1,000,000
smart股票投資王系列1	1	20	8,800	176,000
smart股票投資王系列2	1	20	8,800	176,000
smart股票投資王系列3	1	20	8,800	176,000
投資高峰會與投資管理 第一部	1	20	8,800	176,000
投資高峰會與投資管理 第二部	1	20	8,800	176,000
投資高峰會與投資管理 第三部	1	20	8,800	176,000
跨境金融市場培訓班	1	25	18,000	450,000
東方文化鑑賞考察培訓班	1	15	18,000	270,000
FinTech金融考察培訓班	1	15	18,000	270,000
財金推廣班-其他收入	1	50	2,000	100,000
【CDU系列課程】單日初階工作坊 夢想說書人--桌遊於職涯輔導的應用	1	15	5,000	75,000
【CDU系列課程】單日初階工作坊 聽話、問話、結構化-個案概念化	1	15	5,000	75,000
【CDU系列課程】單日初階工作坊 牧羊人的奇幻之旅	1	15	5,000	75,000

附表二

東海大學
推廣教育預估收入概算表
110學年

課程(班別)名稱	開課(班)期數	每期人數	每人收費標準	110學年收費金額(元)
【CDU系列課程】單日初階工作坊 其實我懂你的心	1	15	5,000	75,000
【CDU系列課程】單日初階工作坊 有備無患-談職場適應與壓力管理	1	15	5,000	75,000
【CDU系列課程】單日初階工作坊 用焦點解決眼光看案主的正向能力	1	15	5,000	75,000
【專技認證】GCDF全球職涯發展師國際證照培訓班	2	10	50,000	1,000,000
【專技認證】CMA國際管理會計師證照考照	1	8	68,000	544,000
【專技認證】BCC國際認證專業教練國際證照培訓班	1	8	65,000	520,000
【師資認證】TAYL兒童美術師資認證輔導	1	10	16,000	160,000
【師資創業培訓】手工皂專業師資認證研習營	1	10	36,000	360,000
【資訊科技】Elasticsearch日誌分析實戰班	1	15	8,000	120,000
英國City&Guilds行銷管理師(銷售)-基礎班非學分班	1	10	12,600	126,000
英國City&Guilds衝突管理專業人才-基礎班非學分班	1	15	8,400	126,000
自我EQ與職場壓力調試管理	1	20	3,000	60,000
明星彩妝師的私房技巧-讓您時半妝倍!	1	10	2,900	29,000
印刷實務入門-InDesign數位編輯。印出我的第一本書	2	10	4,400	88,000
辦公軟體進階-用EXCEL稽核企業ERP資料暨分析應用班	2	10	11,000	220,000
影片剪輯入門-YouTuber必學。Premiere影音剪輯師	2	10	9,900	198,000
影片剪輯入門-AFTER EFFECT影視特效全攻略	2	10	6,400	128,000
程式語言入門-地表最好懂的Python語言及TQC輔照班	2	15	7,000	210,000
程式語言入門-大數據應用分析R語言班	2	10	8,800	176,000
網站設計入門-響應式網站整合設計	2	10	9,900	198,000
影像設計入門-Photoshop自在極易速成班	2	10	5,900	118,000
影像設計入門-Illustrator數位繪圖設計班	2	10	5,500	110,000
辦公軟體入門-EXCEL商務管理應用	2	10	5,500	110,000
好萊塢特效化妝青年營	2	10	4,900	98,000
Python/R語言。大數據AI 體驗高中營	3	15	6,500	292,500
多元人體時尚彩繪應用班	1	10	3,900	39,000
型男歐巴造型祕笈-男士無妝感化妝+穿搭	1	10	2,900	29,000
自媒體影音行銷課程	2	10	9,900	198,000
小小明星創意劇團營隊	2	15	9,900	297,000
數位音樂製作入門班	2	10	12,000	240,000
會計師學士學分班	2	85	7,500	1,275,000
財務會計實務應用基礎班	2	22	10,000	440,000
財務會計實務應用進階班	2	15	10,000	300,000

東海大學
推廣教育預估收入概算表
110學年

課程(班別)名稱	開課 (班)期數	每期 人數	每人 收費標準	110學年收費 金額(元)
企業財會人員必備的法律與觀念實務班	2	15	2,800	84,000
企業會計稅務實務系列	2	12	8,800	211,200
非財會背景主管閱讀與分析財務報表訣竅	4	15	5,400	324,000
仿真模型自由創作	2	10	6,800	136,000
社工師考前衝刺班	2	25	7,500	375,000
高效談判與協商實戰班	4	15	4,000	240,000
企畫策展系列	2	15	7,500	225,000
自助旅行歐洲遊-歐洲藝術文化賞析	4	15	1,500	90,000
就是愛旅行系列	4	15	3,200	192,000
藝術鑑賞系列	2	12	6,800	163,200
會計主管持續進修課程	3	13	6,900	269,100
英語正音入門班	2	16	5,500	176,000
英語正音基礎班課程	2	12	6,000	144,000
英語正音入門班(白天班)	2	12	5,500	132,000
英語正音基礎班(白天班)課程	2	12	6,000	144,000
英文文法先修班Level 1-5	3	10	5,500	165,000
英文文法Level 1-7	3	10	5,500	165,000
英語聽力會話班課程	2	10	6,000	120,000
旅遊英語	4	12	4,000	192,000
英文閱讀與寫作課程	2	12	5,500	132,000
CNN新聞英文課程	2	12	5,500	132,000
實用英語字彙課程	3	15	4,000	180,000
生活美語	3	12	5,500	198,000
上班族英語	2	12	4,800	115,200
托福ibt培訓班	2	12	6,000	144,000
外師中級會話班	5	15	4,800	360,000
外師初級會話班課程	3	12	3,000	108,000
初級英語會話(2A/2B)	2	12	5,500	132,000
初級英語會話(1A/1B)	5	12	4,800	288,000
英語聽說讀寫實戰班課程	3	12	5,500	198,000
TED Talk十八分鐘英語演說魅力速成班	1	10	7,000	70,000
多益實力培養班/應考班	3	15	5,500	247,500
多益實力基礎班	3	15	5,500	247,500
多益訓練專案(暑假+寒假)	4	15	4,500	270,000
多益650中階班	1	15	6,000	90,000
多益860高階班	2	15	6,500	195,000

附表二

東海大學
推廣教育預估收入概算表
110學年

課程(班別)名稱	開課 (班)期數	每期 人數	每人 收費標準	110學年收費 金額(元)
雅思測驗培訓班	1	10	9,000	90,000
英文營隊	1	25	10,000	250,000
新多益畢業門檻超越班(循環制)	3	18	5,500	297,000
新多益700超越班(循環制)	3	18	5,500	297,000
多益官方考試	10	400	60	239,460
創新電商經營與社群行銷實務班	1	10	8,500	85,000
戀戀地中海輕食	2	10	5,400	108,000
綠栽培、綠生活~成為綠色療癒師	2	12	5,400	129,600
飲品調製技能實務班	2	10	8,000	160,000
法律與生活	3	10	4,000	120,000
古典油畫臨摹	2	13	3,200	83,200
中醫養生概念與應用班	2	12	4,800	115,200
進出口運輸報關實務班	3	12	7,600	273,600
國際貿易從業人員專業證照研習班	2	10	8,600	172,000
外貿業務高手-如何拓展國際市場及訂單(1天)	2	9	2,200	39,600
樂齡大學	1	30	5,000	150,000
足球周六日班(10週)	2	10	1,890	37,800
足球周六日班(暑假8-9月中6週)	1	20	1,000	20,000
兒童冬令營-足球才藝營(5天)	1	30	4,050	121,500
兒童冬令營-籃球才藝營(5天)	1	30	4,050	121,500
羽球營(5天)	2	24	2,200	105,600
樂樂棒球營(5天)	2	12	2,700	64,800
兒童夏令營-籃(足)球才藝營(20天)	1	40	15,000	600,000
兒童小小程式設計師營(5天)	2	15	3,300	99,000
兒童3D模型小小建築師(5天)	2	16	3,300	105,600
日文J1班	7	20	6,200	868,000
日文J2班	7	12	6,200	520,800
日文J3班	4	12	6,200	297,600
日文J4班	3	12	6,200	223,200
日文J5班	2	12	6,200	148,800
日文J6班	2	12	6,200	148,800
日文J7班	2	12	6,200	148,800
日文J8班	2	12	6,200	148,800
中級日文班	3	12	6,500	234,000
日語五十音基礎入門班	4	20	1,600	128,000
背包客日語班(入門班)	4	15	2,800	168,000

附表二

東海大學
推廣教育預估收入概算表
110學年

課程(班別)名稱	開課 (班)期數	每期 人數	每人 收費標準	110學年收費 金額(元)
背包客日語班	5	15	5,500	412,500
日文檢定實力養成班	2	15	7,000	210,000
輕鬆學日語	4	12	6,500	312,000
親子日語	4	11	3,200	140,800
快樂日語營	4	12	6,500	312,000
法文(一)	4	11	7,000	308,000
法文(二)	3	10	7,000	210,000
法文(三)	1	10	7,500	75,000
法文(四)	1	10	7,500	75,000
德文(一)班	4	15	6,000	360,000
德文(二)班	2	10	6,000	120,000
德文(三)班	1	12	6,500	78,000
德文(四)班	1	10	6,500	65,000
德文(五)班	1	10	6,500	65,000
西班牙文(一)班	3	15	5,500	247,500
西班牙文(二)班	3	10	5,500	165,000
西班牙文(三)班	1	10	6,000	60,000
西班牙文(四)班	1	8	6,000	48,000
西班牙文(五)班	1	8	6,500	52,000
西班牙文(六)班	1	8	6,500	52,000
西班牙文(十)	1	12	7,000	84,000
西班牙文閱讀與口說實務班	1	8	7,000	56,000
韓文(一)	4	15	6,500	390,000
韓文(二)	3	12	7,000	252,000
韓文(三)	2	10	7,000	140,000
韓文(四)	2	8	7,000	112,000
韓文(五)	1	10	5,500	55,000
義大利文(一)班	1	12	7,000	84,000
義大利文(二)班	1	12	7,000	84,000
越語基礎V1	2	20	5,500	220,000
越語初級V2	2	20	5,500	220,000
越語進階V3	1	10	5,500	55,000
印尼語入門班	2	10	5,500	110,000
泰國語入門班	2	10	5,500	110,000
APCS大學程式先修	2	20	14,800	592,000
不動產投資暨土地開發實務研習班	2	17	3,900	132,600

附表二

東海大學
推廣教育預估收入概算表
110學年

課程(班別)名稱	開課 (班)期數	每期 人數	每人 收費標準	110學年收費 金額(元)
技術分析與當沖實戰班	2	20	8,000	320,000
股票投資sop實戰班	2	30	2,200	132,000
隨班附讀學分班	2	120	7,500	1,800,000
自然觀察手繪班	4	10	3,000	120,000
芳療師入門培訓班	2	15	3,300	99,000
郁寓畫室系列	2	15	3,600	108,000
日安畫室系列	4	15	3,600	216,000
父母成長班	2	20	2,800	112,000
法國酒品酒班	2	25	5,500	275,000
花藝之美~插花創作課程	2	15	4,500	135,000
花藝設計師考照班	2	10	5,500	110,000
初級流行爵士鋼琴班	2	20	4,000	160,000
藝術治療心靈成長班	3	20	4,000	240,000
塗鴉畫心	2	18	6,000	216,000
美學創作營	3	25	5,000	375,000
寫生營	2	25	5,000	250,000
發展心理學學士學分班	1	20	7,500	150,000
人格心理學學士學分班	1	20	7,500	150,000
諮商與心理治療學士學分班	1	20	7,500	150,000
地政學分班	1	25	20,000	500,000
法律學士學分班	2	25	35,000	1,750,000
民法學分班	2	40	9,000	720,000
刑法學分班	2	30	7,000	420,000
商事法學分班	1	20	7,000	140,000
室內設計入門班	3	28	6,750	567,000
室內設計實務基礎班	3	20	10,800	648,000
室內設計實務進階班	3	20	10,800	648,000
室內設計表現技法實務班	3	20	12,600	756,000
室內設計乙級技術士全修班	4	20	43,000	3,440,000
室內設計術科加強班	3	25	9,000	675,000
室內裝修工程管理乙級證照班	4	30	14,400	1,728,000
木工考照班(裝潢&家具)	1	20	21,600	432,000
3ds Max室內設計3D渲染基礎班	1	12	7,920	95,040
sketchup 3D渲染全修班	2	12	9,900	237,600
室內設計CAD電腦製圖基礎	4	20	4,500	360,000
室內設計CAD電腦製圖進階	2	12	4,500	108,000

附表二

東海大學
推廣教育預估收入概算表
110學年

課程(班別)名稱	開課 (班)期數	每期 人數	每人 收費標準	110學年收費 金額(元)
造園景觀丙級技術士證照輔導班	1	20	11,700	234,000
造園景觀乙級技術士證照輔導班	1	15	16,200	243,000
園藝丙級技術士檢定考照班	2	25	2,700	135,000
服裝打版縫紉實作班	3	15	13,500	607,500
陶藝美學創作研習班	3	12	3,600	129,600
陶木生活美學班	3	12	3,600	129,600
金工時尚飾品創作班	4	15	5,400	324,000
金工時尚飾品創作進階班	4	12	7,200	345,600
永生花藝手作班	3	8	2,800	67,200
Hatha Yoga哈達瑜珈	4	12	4,125	198,000
哈達瑜珈白天班	4	10	4,125	165,000
基礎皮拉提斯	4	15	2,700	162,000
寵物行為訓練	3	12	6,000	216,000
採購人員基礎訓練班	5	74	7,500	2,775,000
採購人員基礎訓練班-苗栗縣政府	1	75	6,900	517,500
採購人員進階訓練班	1	45	6,500	292,500
其他收入-推廣部場租	1	500	2,400	1,200,000
其他收入-場租	1	320	10,000	3,200,000
其他收入-校內場租	1	350	10,000	3,500,000
產業人才投資計畫-AI機器學習與大數據應用分析 Python/R語言班	2	30	6,700	402,000
知行合一領導才能卓越營-T型領導人才養成	4	20	9,000	720,000
企業核心人才培養系列	4	15	5,000	300,000
家事律師專業課程培訓班	1	90	10,000	900,000
產業人才投資計畫-中堅幹部管理技能發展與提升班	1	30	5,750	172,500
產業人才投資計畫-國際貿易從業人員專業技能班	2	25	7,550	377,500
科學探索營	2	20	9,000	360,000
產業人才投資計畫-工業4.0新時代-SolidWorks 機械機構 元件設計	2	20	6,000	240,000
產業人才投資計畫-工業4.0-創意手機程式APP 開發與物 聯網應用	2	20	5,800	232,000
兒童營隊-麥塊冒險王	2	20	9,300	372,000
兒童營隊-指令大師	2	20	9,300	372,000
兒童營隊-傳說殿堂	2	20	9,300	372,000
109年AI智慧新時代應用人才培育計畫-漢翔包班	1	30	20,000	600,000
110年AI智慧新時代應用人才培育計畫-彰基包班	1	30	20,000	600,000
港澳人士台灣置產顧問師認證	1	30	8,500	255,000

附表二

東海大學
推廣教育預估收入概算表
110學年

課程(班別)名稱	開課(班)期數	每期人數	每人收費標準	110學年收費金額(元)
ACP考照班	2	30	6,200	372,000
CSWA考照班	2	30	9,000	540,000
MOS考照	5	100	900	450,000
採購專業人員基礎訓練班(水利署)	2	80	6,500	1,040,000
國際專案管理師認證班	4	22	30,000	2,640,000
人力資源管理師認證班	4	22	17,000	1,496,000
人資各項管理規章設計實務認證班	1	12	17,000	204,000
專業秘書暨行政管理師認證班	2	16	11,000	352,000
高階秘書暨幕僚行政主管認證班	1	12	11,000	132,000
就業服務乙級技術士證照班	2	15	10,000	300,000
勞健保暨勞動法規管理師認證班	2	15	17,000	510,000
薪資管理師認證班	2	15	17,000	510,000
教育訓練管理師認證班	1	15	12,000	180,000
大陸人力資源與勞動關係管理師認證班	1	13	14,000	182,000
員工心理諮商輔導人員認證班	2	12	11,000	264,000
企業內部講師認證班	1	14	11,000	154,000
公關專業人才認證班	1	14	11,000	154,000
銷售專業人才認證班	1	14	11,000	154,000
員工心理健康管理師認證班	1	14	11,000	154,000
『勞資事務師』專業證照班	3	12	8,000	288,000
『社會保險師』專業證照班	1	12	8,000	96,000
創意魔術數學營	2	25	6,000	300,000
歐陸料理營	2	25	8,000	400,000
小創客孵育營	2	25	5,500	275,000
藝術治療碩士學分班	2	20	12,600	504,000
GD綠裝修認證課程暨檢定考試	3	30	10,800	972,000
寵物營養師認證檢定班	4	25	12,955	1,295,500
社區寵物褓母證照培訓班	2	30	16,000	960,000
採購人員基礎訓練班-南投縣政府	2	65	6,400	832,000
採購人員進階訓練班-南投縣政府	1	30	5,950	178,500
教育部樂齡大學	1	33	10,000	330,000
產業新尖兵-國際經貿實務及行銷專案企劃班	1	30	22,800	684,000
產業新尖兵-智慧繪圖	1	30	60,000	1,800,000
合計				110,156,000

製 表 : 李美蓉 

主辦會計 : 蔡融甄 

校 長 : 王茂駿 

董 事 長 : 吳清邁 

